

旭川市図書館統計

令和三（2021）年度

旭川市中央図書館

(URL=<https://www2.lib.city.asahikawa.hokkaido.jp/>)

平成24年10月18日施行

旭川市図書館運営基本方針

旭川市図書館は、生涯のあらゆる段階や局面において、図書館資料等と利用者を結びつけ、人が自ら心豊かな暮らしを営む社会を創り、生きる力を育むことを支援し続けるため、次のように運営基本方針を定めます。

- 1 市民が多様な文化に触れる環境を整えることにより、文化的活動を支援します。
- 2 実生活に役立つ情報を提供し、市民の生活が向上するように支援します。
- 3 市民の生涯にわたる自主的な学習活動を支援します。
- 4 次代を担う子どもが生きていくために必要な力をつけることを支援します。
- 5 地域特有の資料群を構築することにより、地域文化の継承と発展に寄与します。

目 次

1	旭川市の概要	3
2	図書館の沿革	4
3	図書館マップ	7
4	組織及び業務内容	8
5	旭川市図書館の館数、職員数及び利用状況等の推移	9
6	施設及び職員数	10
7	令和3年度所蔵資料統計	11
(1)	受入及び除籍資料数	11
(2)	分類別所蔵資料数	12
8	令和3年度図書資料等利用状況	14
(1)	開館日数、所蔵資料数、利用者数、貸出資料数及び登録者数	14
(2)	月報（令和2年度と令和3年度の比較）	15
(3)	令和3年度中央図書館の曜日別・時間帯別利用状況調べ	16
(4)	自動車文庫ステーション別貸出統計	18
(5)	視聴覚資料館内利用状況	20
(6)	相互貸借、リクエスト（予約）処理件数	20
(7)	レファレンス（参考調査）処理件数、コピー枚数、行事開催回数	20
(8)	旭川市図書館ホームページアクセス件数	20
(9)	インターネット予約サービス利用件数(個人)	20
9	視力障害者コーナー	21
(1)	対面音訳（中央図書館 東光図書館 神楽図書館）	21
(2)	サウンドライブラリー（中央図書館）	21
10	宅配サービス（中央図書館）	21
11	視聴覚ライブラリー（中央図書館）	21
(1)	資料保有数及び利用数	21
(2)	機材保有数及び利用数	21
12	インターネット端末利用状況	21
13	新聞資料のマイクロフィルム（中央図書館）	21
14	行事等実施一覧	22
(1)	中央図書館	22
(2)	末広図書館	26
(3)	永山図書館	27
(4)	東光図書館	28
(5)	神楽図書館	29
15	総合学習等受入状況	30
16	旭川叢書の刊行	32
17	統計指標	34

☆ 参考資料	
◎ 利用案内	36
◎ 施設案内	38
1 中央図書館	38
2 末広図書館	39
3 永山図書館	40
4 東光図書館	41
5 神楽図書館	42
6 中央図書館分室	43
7 地域図書コーナー	43
◎ 雑誌一覧	44
◎ 新聞一覧	51
◎ 旭川市図書館協議会	52

1 旭川市の概要

位 置	東経 142 度 22 分 北緯 43 度 46 分 標高 112.1m
人口・世帯	329,822 人 (男 153,085 人, 女 176,737 人) 177,864 世帯 (令和 3 年 4 月 1 日現在 住民基本台帳)
面 積	747.66 平方キロメートル
市 制 施 行	大正 11 年 (1922 年) 8 月 1 日
地名の由来	「旭川」の語源は、アイヌ語の「チュプ・ペツ」(日・川)で、これを意識して「旭川」と名付けたという説がよく知られていますが、諸説があつて定かではありません。
市民の木	ナナカマド
市民の花	ツツジ
市民の鳥	キレンジャク
市民の虫	カンタン
市の財政	令和 3 年度の市の当初予算は、総額 2,810 億 3,691 万円で、このうち一般会計は 1,601 億 3,000 万円です。

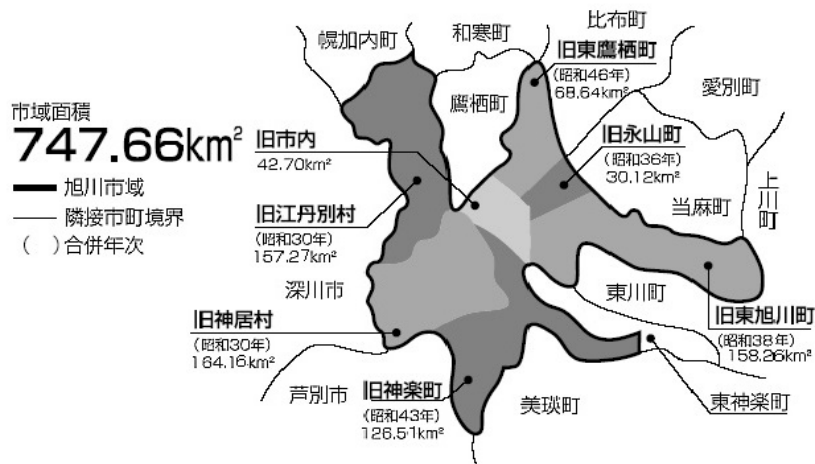

2 図書館の沿革

年 月 日	事 項
昭21(1946).10	5条通11丁目に市立図書館開館
昭26(1951). 8	アメリカ文化センター旭川分室併設
昭26(1951).10	旭川市立図書館協議会発足
昭31(1956). 5	郷土資料室併設
昭31(1956). 7	教科書センター併設
昭33(1958).10	市立図書館常磐公園に移転
昭34(1959). 4	視聴覚ライブラリー併設
昭36(1961). 1	特許公報コーナー設置
昭37(1962).10	参考事務コーナー設置
昭38(1963). 6	社会学級巡回文庫開始
昭39(1964). 6	移動児童文庫開始
昭40(1965). 8	産業資料室設置
昭41(1966).10	市民の本棚200選発表
昭42(1967). 3	旭川叢書創刊
昭44(1969). 6	移動図書館車巡回開始
昭46(1971). 2	旭川市立図書館郷土資料目録発刊
昭49(1974).6～9	青空こども図書館実施
昭50(1975). 4	神楽こども図書コーナー開設
昭51(1976).7～9	永山・末広・東光こども図書コーナー開設
昭53(1978). 4	子ども文庫運営補助制度開始
昭53(1978).11	旭川新聞マイクロ化始まる。
昭54(1979). 4	移動図書館車更新 あさひ号 (積載冊数 1, 500冊)
昭54(1979). 7	予約制度開始
昭57(1982). 7	視力障害者コーナー開始
昭57(1982).10	移動図書館車増車(2台となる。) せきれい号 (積載冊数 3, 300冊)
昭61(1986). 7	視力障害者コーナー, サウンドライブラリー(録音テープ)郵送貸出し開始
昭62(1987). 9	移動図書館車更新 あさひ号 (積載冊数 3, 800冊)
平 4(1992). 7	末広図書館建設着工
平 5(1993). 5	末広図書館建設開館 (コンピュータ処理方式導入)

年 月 日	事 項
平 5(1993). 7	中央図書館, 永山図書館建設着工
平 6(1994). 8	市立図書館解体
平 6(1994).10	中央図書館, 永山図書館開館 (オンラインシステム稼動開始)
平 6(1994).10	移動図書館車寄贈を受ける。 ライオンズ号 (積載冊数 2, 700冊) せきれい号 廃車
平 7(1995). 4	永山子ども図書コーナー廃止
平 7(1995).11	中央図書館分室(東旭川・東鷹栖・新旭川・春光台・愛宕)開室
平 8(1996). 4	中央図書館開館時間延長(毎週水・木曜日 午後8時まで延長)
平 8(1996).10	中央図書館分室(江丹別・神居・北星・西神楽)開室
平 9(1997). 6	北海道立図書館情報システム・ネットワーク加入(道立図書館の蔵書をパソコン通信で検索・貸出申込みが可能となる。)
平 9(1997).10	中央図書館で身体障害者・在宅高齢者等を対象にボランティアの協力を得て 図書宅配サービスを開始する。
平 9(1997).12	東光図書館着工
平10(1998). 3	旭川産業技術情報センター(前産業資料室)廃止
平10(1998).10	図書館電算システム更新
平10(1998).10	東光図書館開館
平10(1998).10	東光図書コーナー廃止
平11(1999). 3	特許公報コーナー廃止
平12(2000). 4	ホームページによる図書館情報の提供開始 (上川中部地区広域市町村圏域の図書館[室]からのインターネットによる 相互貸借申請が可能となる)
平13(2001). 2	江丹別市民交流センターオープンに伴い, 中央図書館江丹別分室が同セン ター内に移転
平13(2001). 2	移動図書館車更新 あさひ号 (積載冊数 4, 000冊)
平14(2002). 2	中央図書館閉架書庫積層集密化工事完了(平13.11～)
平14(2002). 8	中央図書館北光分室(北光小学校内に学校図書館と併設)開室
平14(2002). 10	中央図書館閉架書庫に電動式移動書架(18台)設置
平15(2003). 10	図書館電算システム更新
平15(2003). 10	携帯電話による資料検索サービスの提供開始
平16(2004). 4	中央図書館に利用者用インターネット端末を設置

年 月 日	事 項
平17(2005). 3	子ども文庫運営補助制度廃止
平17(2005). 9	旭川市子ども読書活動推進計画を策定
平18(2006). 3	インターネット予約サービス(インターネットによる相互貸借申請)の個人利用開始
平18(2006). 4	地区図書館に利用者用インターネット端末を設置
平19(2007). 4	中央図書館祝日開館(元日を除く)開始
平19(2007). 8	神楽図書コーナー廃止
平19(2007). 10	神楽図書館開館
平20(2008). 10	図書館電算システム更新
平21(2009). 3	子ども用ホームページ開設
平22(2010). 3	第2次旭川市子ども読書活動推進計画を策定 市内在住であった故人よりの寄附を受け、電動式移動書架及び視力障害者用高速ダビング機、モニターテレビ他の視聴覚機材などを整備
平22(2010). 12	雑誌スポンサー制度開始
平24(2012). 3	中央図書館閉架書庫に電動式移動書架(13台)設置 移動図書館車更新 ときわ号 (積載冊数 2,700冊) (住民生活に光をそそぐ交付金による)
平24(2012). 10	旭川市図書館運営基本方針制定
平24(2012). 12	常磐館キッズルームリニューアルオープン
平25(2013). 2	東鷹栖分室リニューアルオープン
平25(2013). 10	図書館電算システム更新
平25(2013). 11	自動車文庫モバイル通信運用開始
平26(2014). 7	夏・冬休み中央図書館月曜試行開館開始
平27(2015). 3	第3次旭川市子ども読書活動推進計画を策定 中央図書館正面一時駐車スペース整備完了
平29(2017). 7	中央図書館開館時間を拡充(試行)
平31(2019). 4	中央図書館開館時間を拡充(本格実施)
令 1(2019). 11	緑が丘図書コーナー開設
令 1(2019). 12	図書館電算システム更新
令 3(2021). 2	予約資料到着の自動音声案内(CTI) 運用開始
令 3(2021). 3	第4次旭川市子ども読書活動推進計画を策定 西神楽分室リニューアルオープン

3 図書館マップ

1 中央図書館 tel:(0166)22-4174
〒070-0044 常磐公園
開館時間 土日祝 9:30～18:00
火～金 9:30～19:00

2 末広図書館 tel:(0166)54-7111
〒071-8133 末広3条2丁目4番3号
開館時間 土日祝 10:00～17:00
火～金 10:00～18:00

3 永山図書館 tel:(0166)47-8080
〒079-8413 永山3条19丁目4番15号
永山市民交流センター内
開館時間 土日祝 10:00～17:00
火～金 10:00～18:00

4 東光図書館 tel:(0166)39-3939
〒078-8346 東光6条4丁目3番1号
開館時間 土日祝 10:00～17:00
火～金 10:00～18:00

5 神楽図書館 tel:(0166)61-6711
〒070-8003 神楽3条6丁目1番12号
神楽市民交流センター内
開館時間 土日祝 10:00～17:00
火～金 10:00～18:00

(地区館の祝日はこどもの日及び文化の日のみ開館)

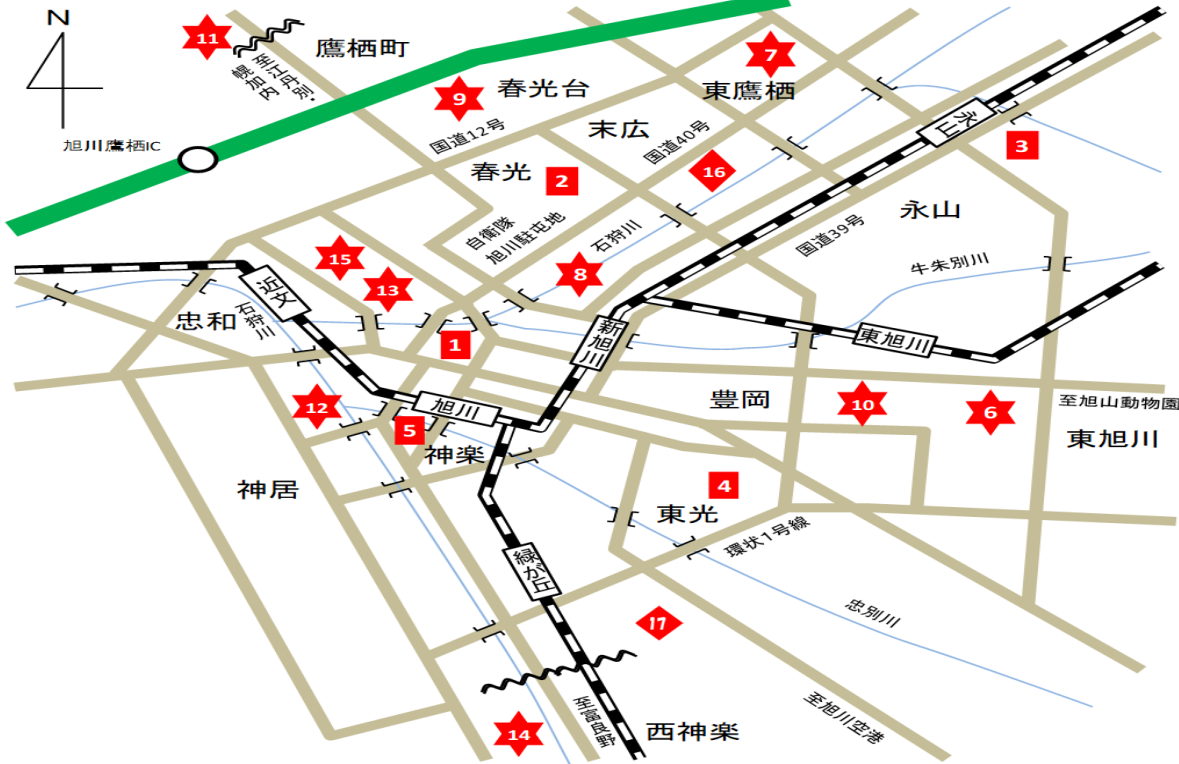

中央図書館分室

- 6** 東旭川分室 tel:(0166)39-7026
〒078-8207 東旭川上兵村544
- 7** 東鷹栖分室 tel:(0166)58-7021
〒071-8104 東鷹栖4条3丁目
- 8** 新旭川分室 tel:(0166)29-3323
〒070-0023 東3条7丁目
- 9** 春光台分室 tel:(0166)59-2041
〒071-8143 春光台3条3丁目
- 10** 愛宕分室 tel:(0166)39-2023
〒078-8237 豊岡7条9丁目
- 11** 江丹別分室 tel:(0166)59-4004
〒071-1173 江丹別町中央
- 12** 神居分室 tel:(0166)69-2123
〒070-8012 神居2条9丁目
- 13** 北星分室 tel:(0166)59-2204
〒070-0825 北門町8丁目
- 14** 西神楽分室 tel:(0166)68-3008
〒071-0172 西神楽南2条3丁目
- 15** 北光分室 tel:(0166)50-2490
〒070-0831 旭町1条16丁目

- 東旭川公民館内
- 東鷹栖公民館内
- 新旭川公民館内
- 春光台公民館内
- 愛宕公民館内
- 江丹別市民交流センター内
- 神居公民館内
- 北星公民館内
- 西神楽市民交流センター内
- 北光小学校内

コーナー

- 16** 末広図書コーナー
〒071-8122 末広東2条9丁目 (末広東つつじ会館内)
開館時間 毎週木曜14:00～16:30のみ開館
- 17** 緑が丘コーナー
〒078-8803 緑が丘東3条1丁目 (自動車文庫利用)
開館時間 毎週金曜14:00～16:00のみ開館

各分室開館時間 火～土 12:00～17:00 (北光のみ火～金 10:00開館)

4 組織及び業務内容

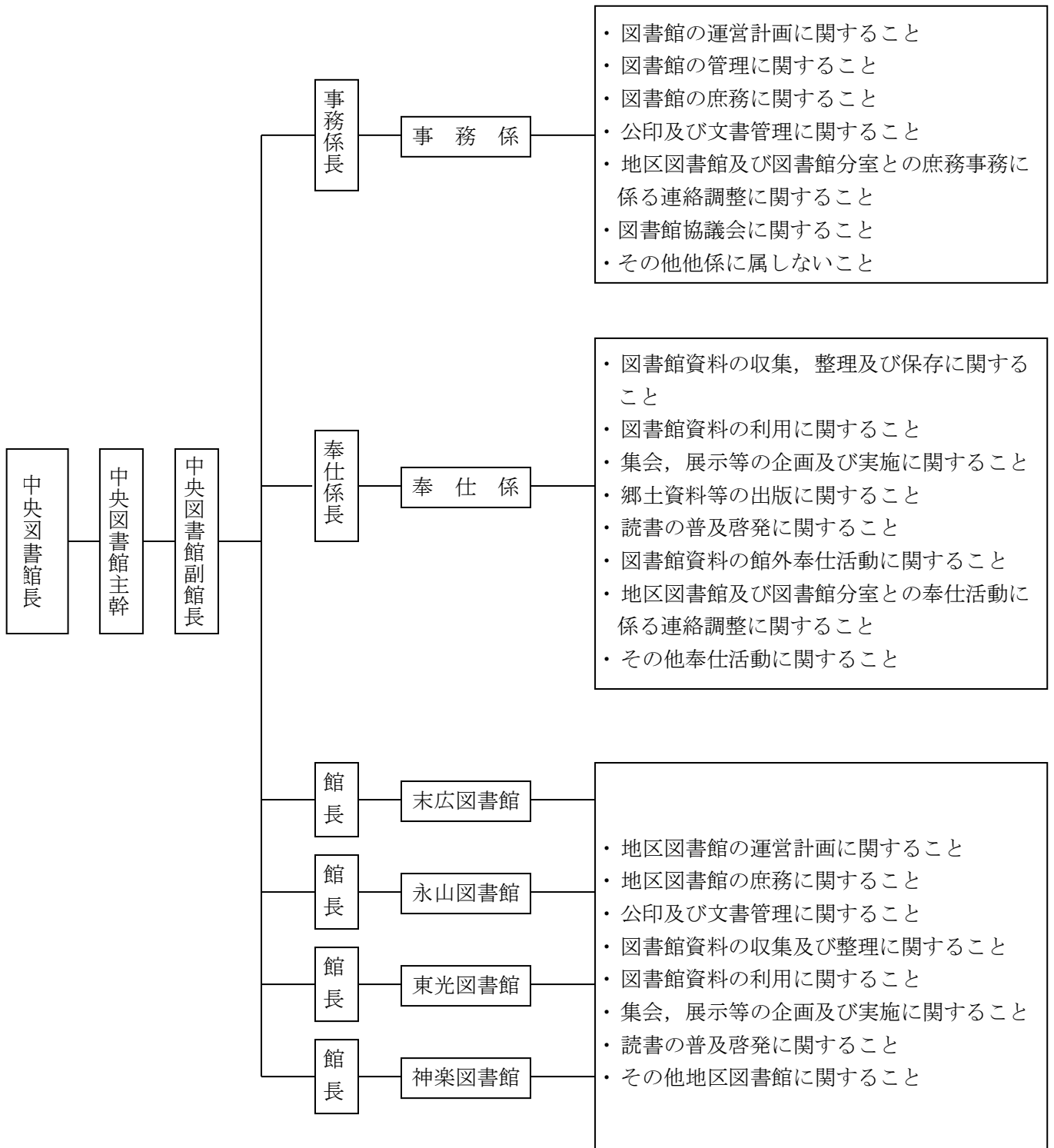

5 旭川市図書館の館数、職員数及び利用状況等の推移

区 分	単位	平成29年度	平成30年度	令和元年度	令和2年度	令和3年度	備 考
図書館(室)数	館	15	15	15	15	15	
職員数 (うち会計年度職員)	人	86 (56)	86 (56)	84 (56)	85 (58)	83 (58)	年度末現在
貸出数 (うち 図書) (うち 雑誌) (うち 視聴覚資料)	点 (冊) (冊) (点)	2,120,613 (1,958,558) (95,797) (66,258)	2,052,942 (1,897,588) (93,306) (62,048)	1,888,225 (1,747,209) (87,146) (53,870)	1,732,350 (1,604,874) (81,092) (46,384)	1,558,059 (1,449,584) (71,107) (37,368)	
所蔵数 (うち 図書) (うち 雑誌) (うち 視聴覚資料)	点 (冊) (冊) (点)	1,369,152 (1,263,722) (78,871) (26,559)	1,372,788 (1,265,533) (80,523) (26,732)	1,372,372 (1,264,123) (81,626) (26,623)	1,365,512 (1,258,255) (80,714) (26,543)	1,370,268 (1,264,936) (78,872) (26,460)	
受入数 (うち 図書) (うち 雑誌) (うち 視聴覚資料)	点 (冊) (冊) (点)	44,325 (36,115) (7,555) (655)	43,398 (35,637) (7,327) (434)	40,247 (32,708) (7,023) (516)	35,101 (27,615) (6,909) (577)	38,540 (31,596) (6,486) (458)	
除籍数 (うち 図書) (うち 雑誌) (うち 視聴覚資料)	点 (冊) (冊) (点)	▲ 41,868 (▲34,116) (▲6,759) (▲993)	▲ 39,762 (▲33,826) (▲5,675) (▲261)	▲ 40,663 (▲34,118) (▲5,920) (▲625)	▲ 41,961 (▲33,483) (▲7,821) (▲657)	▲ 33,784 (▲24,915) (▲8,328) (▲541)	
図書・資料購入費 (うち臨時費)	千円	50,506 (0)	47,221 (0)	45,724 (0)	45,724 (0)	45,267 (0)	
貸出利用者数 (うち児童)	人	443,053 (47,913)	431,405 (45,571)	397,362 (39,641)	341,608 (31,347)	319,216 (29,813)	児童=0～12歳
登録者数	人	263,821	268,254	272,145	275,527	278,890	団体登録者数を除く
リクエスト処理件数	件	248,789	249,468	234,137	230,061	260,796	
レファレンス件数	件	56,886	50,367	47,251	39,998	33,143	
コピー枚数	枚	59,023	56,743	55,489	31,136	28,704	

6 施設及び職員数

(年度末現在)

施設名	区分	所在	電話	開館・休館	職				
					事務職員(司書)	会計年度職員(司書)	合計(司書)		
中央図書館	中央図書館	常磐公園	TEL 22-4174 FAX 25-4793	開館 土曜日・日曜日・祝日 午前9時30分～午後6時 火曜日～金曜日 午前9時30分～午後7時 休館 ○ 月曜日(月曜日が祝日のときは、その直後の祝日でない日) ○ 毎月月末 ○ 特別整理期間 ○ 年末年始	16(8)	24 (20)	40 (28)		
	末広図書コーナー	末広東2条9丁目 (末広東つつじ会館)		開館 木曜日 午後2時～午後4時30分					
	緑が丘図書コーナー	緑が丘東3条1丁目 (自動車文庫利用)		開館 金曜日 午後2時～午後4時					
	図書館	分室	東旭川	東旭川町上兵村 (東旭川公民館内)	TEL 39-7026	開館 火曜日～金曜日 正午～午後5時 (北光分室は 午前10時～午後5時) 土曜日 正午～午後5時 休館 ○ 日・月曜日(月曜日が祝日のときは、その直後の祝日でない日も) ○ 毎月月末 ○ 特別整理期間 ○ 年末年始 ○ 国民の祝日・休日	-	1 (1)	1 (1)
			東鷹栖	東鷹栖4条3丁目 (東鷹栖公民館内)	TEL 58-7021		-	1 (1)	1 (1)
			新旭川	東3条7丁目 (新旭川公民館内)	TEL 29-3323		-	1 (1)	1 (1)
			春光台	春光台3条3丁目 (春光台公民館内)	TEL 59-2041		-	1 (1)	1 (1)
			愛宕	豊岡7条9丁目 (愛宕公民館内)	TEL 39-2023		-	1 (1)	1 (1)
			江丹別	江丹別町中央 (江丹別市民交流センター内)	TEL 59-4004		-	2 (-)	2 (-)
			神居	神居2条9丁目 (神居公民館内)	TEL 69-2123		-	1 (1)	1 (1)
			北星	北門町8丁目 (北星公民館内)	TEL 59-2204		-	1 (1)	1 (1)
			西神楽	西神楽南2条3丁目 (西神楽市民交流センター内)	TEL 68-3008		-	1 (1)	1 (1)
	北光	旭町1条16丁目 (北光小学校内)	TEL 50-2490	-	2 (1)	2 (1)			
末広図書館	末広3条2丁目	TEL 54-7111 FAX 54-6016	開館 土曜日・日曜日, こどもの日及び文化の日 午前10時～午後5時 火曜日～金曜日 午前10時～午後6時 休館 ○ 月曜日(月曜日が祝日のときは、その直後の祝日でない日も) ○ 毎月月末 ○ 特別整理期間 ○ 年末年始	2 (1)	5 (5)	7 (6)			
永山図書館	永山3条19丁目 (永山市民交流センター内)	TEL 47-8080 FAX 48-8066	開館 土曜日・日曜日, こどもの日及び文化の日 午前10時～午後5時 火曜日～金曜日 午前10時～午後6時 休館 ○ 月曜日(月曜日が祝日のときは、その直後の祝日でない日も) ○ 毎月月末 ○ 特別整理期間 ○ 年末年始	2 (0)	5 (5)	7 (5)			
東光図書館	東光6条4丁目	TEL 39-3939 FAX 39-3456	開館 土曜日・日曜日, こどもの日及び文化の日 午前10時～午後5時 火曜日～金曜日 午前10時～午後6時 休館 ○ 月曜日(月曜日が祝日のときは、その直後の祝日でない日も) ○ 毎月月末 ○ 特別整理期間 ○ 年末年始	2 (1)	7 (6)	9 (7)			
神楽図書館	神楽3条6丁目 (神楽市民交流センター内)	TEL 61-6711 FAX 61-8886	開館 土曜日・日曜日, こどもの日及び文化の日 午前10時～午後5時 火曜日～金曜日 午前10時～午後6時 休館 ○ 月曜日(月曜日が祝日のときは、その直後の祝日でない日も) ○ 毎月月末 ○ 特別整理期間 ○ 年末年始	3 (2)	5 (5)	8 (7)			
合計				25 (12)	58 (50)	83 (62)			

7 令和3年度 所蔵資料統計

(1) 受入及び除籍資料数

施設名	区分	所蔵資料数																	図書・資料購入費 (円)	
		図 書 (冊)					雑 誌 (冊)					購入新聞 (紙)	視聴覚資料 (点)							
		前年度末 所蔵数	購入	寄贈・移管等 増減(▲)	除籍 ▲	本年度末 所蔵数	購 入 タイトル数	前年度末 所蔵数	購入	寄贈・移管等 増減(▲)	除籍 ▲		本年度末 所蔵数	前年度末 所蔵数	購入	寄贈・移管等 増減(▲)	除籍 ▲	本年度末 所蔵数		
中央図書館	館内	699,883	7,243	5,251	▲ 9,538	702,839	189	69,119	2,445	350	▲ 4,230	67,684	16	13,349	77	198	▲ 472	13,152		
	団体貸出																			
	地域文庫	27,645	373	112	▲ 959	27,171														
	体計	727,528	7,616	5,363	▲ 10,497	730,010		69,119	2,445	350	▲ 4,230	67,684		13,349	77	198	▲ 472	13,152		
	末広図書コーナー	3,772	135	▲ 116	▲ 48	3,743		0	0	0	0	0								
	自動車文庫	35,460	1,411	▲ 147	▲ 1,195	35,529	0	0	0	0	0	0								
	分室	東旭川	15,283	285	106	▲ 295	15,379	4	434	31	84	▲ 154	395		0	0	0	0		0
		東鷹栖	18,598	323	211	▲ 576	18,556	4	502	50	94	▲ 190	456		0	0	0	0		0
		新旭川	9,539	309	▲ 5	▲ 221	9,622	1	146	12	31	▲ 51	138		0	0	0	0		0
		春光台	12,144	315	331	▲ 634	12,156	2	142	18	40	▲ 83	117		0	0	0	0		0
		愛 宏	14,826	371	445	▲ 344	15,298	3	300	48	159	▲ 153	354		0	0	0	0		0
		江丹別	17,211	258	142	▲ 629	16,982	5	317	58	0	▲ 82	293		11	0	0	0		11
		神 居	12,965	363	▲ 88	▲ 568	12,672	2	240	26	31	▲ 54	243		0	0	0	0		0
北 星		11,185	314	74	▲ 209	11,364	3	339	27	99	▲ 92	373		0	0	0	0	0		
西神楽		8,841	296	176	▲ 165	9,148	4	208	42	43	▲ 48	245		0	0	0	0	0		
北 光	21,506	388	76	▲ 278	21,692	2	266	23	▲ 3	▲ 35	251		0	0	0	0	0			
計	142,098	3,222	1,468	▲ 3,919	142,869	30	2,894	335	578	▲ 942	2,865	0	11	0	0	0	11			
中央図書館計	908,858	12,384	6,568	▲ 15,659	912,151	219	72,013	2,780	928	▲ 5,172	70,549	16	13,360	77	198	▲ 472	13,163	27,058,550		
末広図書館	72,514	2,275	774	▲ 2,084	73,479	58	1,869	817	▲ 101	▲ 701	1,884	7	2,566	21	28	▲ 9	2,606	4,478,699		
永山図書館	71,506	2,225	1,063	▲ 2,138	72,656	55	1,684	813	▲ 163	▲ 670	1,664	7	3,765	27	12	▲ 6	3,798	4,319,964		
東光図書館	77,983	2,437	1,020	▲ 3,970	77,470	59	1,897	779	▲ 86	▲ 601	1,989	7	3,917	35	40	▲ 51	3,941	4,749,782		
神楽図書館	127,394	2,417	433	▲ 1,064	129,180	53	3,251	662	57	▲ 1,184	2,786	8	2,935	19	1	▲ 3	2,952	4,659,959		
旭川市図書館総計	1,258,255	21,738	9,858	▲ 24,915	1,264,936	444	80,714	5,851	635	▲ 8,328	78,872	45	26,543	179	279	▲ 541	26,460	45,266,954		

(2) 分類別所蔵資料数

施設名	分類	図 書 資									
		0	1	2	3	4	5	6	7	8	
		総記	哲学	歴史・ 地理	社会 科学	自然 科学	工業・ 家事	産業	芸術	言語	
中	館内	一般	17,911	23,667	42,696	82,790	33,460	43,969	18,369	52,714	8,231
		郷土	3,277	365	9,021	12,945	2,861	3,072	4,356	5,067	524
		児童	2,684	851	4,396	5,354	8,475	2,586	1,629	6,150	1,249
		計	23,872	24,883	56,113	101,089	44,796	49,627	24,354	63,931	10,004
	地域文庫	児童	49	26	353	377	1,588	309	234	622	88
	図書コーナー	児童	21	48	69	100	202	164	57	219	32
	自動車文庫	一般	115	410	564	733	1,059	3,132	612	1,326	83
		児童	86	95	269	188	649	272	140	600	89
		計	201	505	833	921	1,708	3,404	752	1,926	172
	分	東旭川	一般	81	203	352	399	335	1,301	217	1,642
児童			43	63	175	143	294	138	62	327	67
計			124	266	527	542	629	1,439	279	1,969	145
東鷹栖		一般	62	254	445	428	378	1,722	281	2,015	91
		児童	37	63	173	82	340	90	55	260	64
		計	99	317	618	510	718	1,812	336	2,275	155
新旭川		一般	61	105	201	225	264	987	147	1,171	46
		児童	43	34	109	83	181	66	23	169	37
		計	104	139	310	308	445	1,053	170	1,340	83
春光台		一般	74	159	329	342	373	1,166	233	1,335	47
		児童	30	41	133	148	218	97	60	233	45
		計	104	200	462	490	591	1,263	293	1,568	92
愛宕		一般	59	159	202	260	323	1,230	154	1,787	54
		児童	65	92	271	149	376	146	57	353	60
		計	124	251	473	409	699	1,376	211	2,140	114
江丹別		一般	81	149	209	278	306	1,303	221	4,645	42
		児童	19	24	37	60	182	78	36	121	11
		計	100	173	246	338	488	1,381	257	4,766	53
神居		一般	69	119	153	219	245	1,554	213	1,301	43
		児童	19	59	85	48	185	82	42	198	38
		計	88	178	238	267	430	1,636	255	1,499	81
北星		一般	43	113	192	238	284	1,211	178	892	63
		児童	29	29	81	82	229	70	20	124	35
		計	72	142	273	320	513	1,281	198	1,016	98
西神楽	一般	52	125	210	183	251	935	199	1,438	40	
	児童	23	56	88	52	177	96	36	152	21	
	計	75	181	298	235	428	1,031	235	1,590	61	
北光	一般	139	278	676	671	620	1,327	322	1,848	91	
	児童	90	115	184	277	559	218	112	339	50	
	計	229	393	860	948	1,179	1,545	434	2,187	141	
分室計	一般	721	1,664	2,969	3,243	3,379	12,736	2,165	18,074	595	
	児童	398	576	1,336	1,124	2,741	1,081	503	2,276	428	
	計	1,119	2,240	4,305	4,367	6,120	13,817	2,668	20,350	1,023	
中央図書館計	一般	18,747	25,741	46,229	86,766	37,898	59,837	21,146	72,114	8,909	
	郷土	3,277	365	9,021	12,945	2,861	3,072	4,356	5,067	524	
	児童	3,238	1,596	6,423	7,143	13,655	4,412	2,563	9,867	1,886	
	計	25,262	27,702	61,673	106,854	54,414	67,321	28,065	87,048	11,319	
末広図書館	一般	857	1,919	4,210	4,228	3,517	5,515	1,572	6,600	631	
	児童	597	192	714	987	1,571	568	370	1,032	264	
	計	1,454	2,111	4,924	5,215	5,088	6,083	1,942	7,632	895	
永山図書館	一般	917	1,854	3,495	4,549	3,395	5,530	1,485	7,811	840	
	児童	683	218	836	871	1,629	582	220	1,200	250	
	計	1,600	2,072	4,331	5,420	5,024	6,112	1,705	9,011	1,090	
東光図書館	一般	1,080	1,396	3,427	4,374	3,748	5,542	1,737	5,742	848	
	児童	685	156	854	1,257	1,846	688	315	1,241	306	
	計	1,765	1,552	4,281	5,631	5,594	6,230	2,052	6,983	1,154	
神楽図書館	一般	1,664	3,285	5,502	8,296	5,296	7,383	2,188	10,395	1,177	
	児童	781	370	1,336	1,637	3,042	1,260	711	2,322	555	
	計	2,445	3,655	6,838	9,933	8,338	8,643	2,899	12,717	1,732	
旭川市図書館総計	一般	23,265	34,195	62,863	108,213	53,854	83,807	28,128	102,662	12,405	
	郷土	3,277	365	9,021	12,945	2,861	3,072	4,356	5,067	524	
	児童	5,984	2,532	10,163	11,895	21,743	7,510	4,179	15,662	3,261	
	計	32,526	37,092	82,047	133,053	78,458	94,389	36,663	123,391	16,190	

料	数				図書合計	雑誌	視 聴 覚 資 料					視聴覚 資料 合計
	9	絵本	かみ しばい	その他			レーザー ディスク	CD	ビデオ テープ	DVD	その他	
文学	208,209				532,016	41,985	1,089	5,633	1,698	1,717	3,015	13,152
	7,442				48,930	23,391						0
	39,378	46,854	2,225	62	121,893	2,308						0
	255,029	46,854	2,225	62	702,839	67,684	1,089	5,633	1,698	1,717	3,015	13,152
	7,190	15,909	426		27,171	0	0	0	0		0	0
	1,084	1,747	0		3,743	0	0	0	0		0	0
	11,234			855	20,123		0	0	0	0	0	0
	3,432	8,849	737	0	15,406							0
	14,666	8,849	737	855	35,529	0	0	0	0	0	0	0
	4,148			5	8,761	371	0	0	0	0	0	0
	1,806	3,316	184	0	6,618	24						0
	5,954	3,316	184	5	15,379	395	0	0	0	0	0	0
	6,026			5	11,707	420	0	0	0	0	0	0
	1,876	3,588	221	0	6,849	36						0
	7,902	3,588	221	5	18,556	456	0	0	0	0	0	0
	2,458			2	5,667	138	0	0	0	0	0	0
	870	2,224	116	0	3,955	0						0
	3,328	2,224	116	2	9,622	138	0	0	0	0	0	0
	3,330			3	7,391	117	0	0	0	0	0	0
	1,308	2,306	145	1	4,765	0						0
	4,638	2,306	145	4	12,156	117	0	0	0	0	0	0
	4,511			1	8,740	354	0	0	0	0	0	0
	1,941	2,807	241	0	6,558	0						0
	6,452	2,807	241	1	15,298	354	0	0	0	0	0	0
	6,165			0	13,399	293	0	0	11	0		11
	1,067	1,753	178	17	3,583	0						0
	7,232	1,753	178	17	16,982	293	0	0	11	0	0	11
	4,344			9	8,269	243	0	0	0	0		0
	1,432	2,060	155	0	4,403	0						0
	5,776	2,060	155	9	12,672	243	0	0	0	0	0	0
	4,048			2	7,264	361	0	0	0	0	0	0
	1,295	1,963	143	0	4,100	12						0
	5,343	1,963	143	2	11,364	373	0	0	0	0	0	0
	2,285			2	5,720	245	0	0	0	0		0
	815	1,800	112	0	3,428	0						0
	3,100	1,800	112	2	9,148	245	0	0	0	0	0	0
	7,586			0	13,558	251	0	0	0	0		0
	3,045	3,030	112	3	8,134	0						0
	10,631	3,030	112	3	21,692	251	0	0	0	0	0	0
	44,901	0	0	29	90,476	2,793	0	0	11	0	0	11
	15,455	24,847	1,607	21	52,393	72	0	0	0	0	0	0
	60,356	24,847	1,607	50	142,869	2,865	0	0	11	0	0	11
	264,344	0	0	884	642,615	44,778	1,089	5,633	1,709	1,717	3,015	13,163
	7,442	0	0	0	48,930	23,391	0	0	0	0	0	0
	66,539	98,206	4,995	83	220,606	2,380	0	0	0	0	0	0
	338,325	98,206	4,995	967	912,151	70,549	1,089	5,633	1,709	1,717	3,015	13,163
	21,600			11	50,660	1,780	0	1,465	400	740	1	2,606
	6,330	9,454	717	23	22,819	104						0
	27,930	9,454	717	34	73,479	1,884	0	1,465	400	740	1	2,606
	20,156			0	50,032	1,636	507	1,835	646	809	1	3,798
	6,927	8,193	1,006	9	22,624	28						0
	27,083	8,193	1,006	9	72,656	1,664	507	1,835	646	809	1	3,798
	24,662			11	52,567	1,801	390	2,343	589	619	0	3,941
	6,455	10,038	1,032	30	24,903	188						0
	31,117	10,038	1,032	41	77,470	1,989	390	2,343	589	619	0	3,941
	40,113			2	85,301	2,505	0	2,144	125	682	1	2,952
	13,690	16,788	1,342	45	43,879	281						0
	53,803	16,788	1,342	47	129,180	2,786	0	2,144	125	682	1	2,952
	370,875	0	0	908	881,175	52,500	1,986	13,420	3,469	4,567	3,018	26,460
	7,442	0	0	0	48,930	23,391	0	0	0	0	0	0
	99,941	142,679	9,092	190	334,831	2,981	0	0	0	0	0	0
	478,258	142,679	9,092	1,098	1,264,936	78,872	1,986	13,420	3,469	4,567	3,018	26,460

8 令和3年度 図書資料等利用状況

(1) 開館日数, 所蔵資料数, 利用者数, 貸出資料数及び登録者数

施設名	区分	開館 日数 (日)	所 蔵 資 料 数						利用者人数 (人)		貸 出 資 料 数				登録者人数 (人)			
			図 書 (冊)	雑 誌		新聞 (紙)	視聴覚 資料 (点)			図 書 (冊)	雑誌 (冊)	視聴覚 資料 (点)	合計					
				うち児童	購入 タイトル数											冊数	うち児童	うち児童
中 体	館 内	297	702,839	121,893	189	67,684	16	13,152	92,700	(6,841)	413,325	(100,430)	17,706	15,830	446,861			
	団 体貸出								972	—	21,355	(17,618)	489		21,844			
	地 域文庫		27,171	27,171					43	—	4,391	(4,391)			4,391			
	計		27,171	27,171					1,015		25,746	(22,009)	489		26,235			
央	宅配サービス								506		2,337	(99)	277	106	2,720			
	末広図書コーナー		3,743	3,743					605	(56)	2,868	(1,125)	645	4	3,517			
	緑が丘図書コーナー								713	(130)	3,430	(1,572)	150	5	3,585			
図 書 館	自動車文庫	95	35,529	15,406					4,848	(1,347)	35,696	(11,950)	1,448	1	37,145			
	分 室	東旭川	178	15,379	6,618	4	395		0	2,683	(220)	10,813	(2,389)	647	160			11,620
		東鷹栖	178	18,556	6,849	4	456		0	2,530	(270)	11,167	(2,585)	916	47			12,130
		新旭川	178	9,622	3,955	1	138		0	2,553	(299)	10,119	(2,560)	647	42			10,808
		春光台	178	12,156	4,765	2	117		0	3,270	(322)	12,513	(2,200)	615	139			13,267
		愛 宕	178	15,298	6,558	3	354		0	7,006	(927)	29,229	(8,526)	1,182	119			30,530
		江丹別	178	16,982	3,583	5	293		11	2,511	(612)	12,382	(1,175)	920	0			13,302
		神 居	178	12,672	4,403	2	243		0	5,210	(209)	21,541	(2,940)	799	435			22,775
		北 星	178	11,364	4,100	3	373		0	4,874	(217)	16,391	(2,525)	1,295	125			17,811
		西神楽	178	9,148	3,428	4	245		0	2,958	(372)	13,528	(3,453)	1,199	46			14,773
		北 光	178	21,692	8,134	2	251		0	4,191	(1,144)	16,559	(5,252)	426	147			17,132
	計	1,780	142,869	52,393	30	2,865	0	11	37,786	(4,592)	154,242	(33,605)	8,646	1,260	164,148			
	中央図書館計	2,172	912,151	220,606	219	70,549	16	13,163	138,173	(12,966)	637,644	(170,790)	29,361	17,206	684,211			
末広図書館	279	73,479	22,819	58	1,884	7	2,606	39,852	(3,735)	172,650	(51,756)	8,437	3,384	184,471				
永山図書館	279	72,656	22,624	55	1,664	7	3,798	35,695	(3,779)	169,878	(48,147)	9,578	4,500	183,956				
東光図書館	280	77,470	24,903	59	1,989	7	3,914	59,514	(5,039)	264,669	(88,555)	13,958	6,587	285,214				
神楽図書館	279	129,180	43,879	53	2,786	8	2,952	45,982	(4,294)	204,743	(66,274)	9,773	5,691	220,207				
旭川市図書館総計			1,264,936	334,831	444	78,872	45	26,433	319,216	(29,813)	1,449,584	(425,522)	71,107	37,368	1,558,059	278,890	13,473	

(2) 月報(令和2年度と令和3年度の比較)

	利 用 者 数 (人)												貸 出 資 料 数 (点)										登 録 者 数 (人)							
	中央図書館		末広図書館		永山図書館		東光図書館		神楽図書館		合 計		中央図書館		末広図書館		永山図書館		東光図書館		神楽図書館		合 計		令和2年度		令和3年度			
	令和2年度	令和3年度	令和2年度	令和3年度	令和2年度	令和3年度	令和2年度	令和3年度	令和2年度	令和3年度	令和2年度	令和3年度	令和2年度	令和3年度	令和2年度	令和3年度	令和2年度	令和3年度	令和2年度	令和3年度	令和2年度	令和3年度	令和2年度	令和3年度	月計	累計	月計	累計		
4月	10,234	14,866	2,860	4,136	2,652	3,646	4,313	6,148	3,329	4,742	23,388	33,538	61,712	71,088	17,198	18,959	16,894	18,075	24,034	29,285	19,042	22,042	138,880	159,449	190	272,335	420	275,930		
5月	3,913	9,838	1,105	3,058	1,032	2,562	1,739	4,578	1,285	3,486	9,074	23,522	23,300	47,040	6,111	13,787	6,138	12,600	9,429	21,128	6,850	16,033	51,828	110,588	89	272,424	1,276	277,206		
6月	12,582	6,055	3,481	1,980	3,167	1,661	5,121	2,945	4,175	2,244	28,526	14,885	69,336	29,028	17,587	7,970	17,295	7,575	25,657	12,447	20,893	9,512	150,768	66,532	316	272,740	173	277,379		
7月	14,672	14,293	3,849	3,899	3,381	3,609	5,736	5,907	4,418	4,468	32,056	32,176	69,669	68,444	17,411	17,822	16,204	18,043	26,434	27,295	19,984	20,812	149,702	152,416	1,341	274,081	296	277,675		
8月	14,799	10,788	4,117	3,001	3,832	2,683	6,259	4,528	4,590	3,375	33,597	24,375	70,978	51,227	18,693	13,004	19,387	13,057	29,561	20,223	21,211	15,380	159,830	112,891	305	274,386	167	277,842		
9月	14,882	2,432	3,918	1,256	3,629	846	5,918	1,685	4,525	1,313	32,872	7,532	69,394	6,781	17,710	3,360	17,423	2,307	26,982	4,709	20,392	3,648	151,901	20,805	205	274,591	-3	277,839		
10月	16,066	15,562	4,329	4,447	4,041	4,125	6,535	6,507	4,907	5,132	35,878	35,773	75,149	76,301	19,555	20,543	19,769	20,914	30,085	31,231	21,841	24,218	166,399	173,207	251	274,842	268	278,107		
11月	14,570	13,868	4,301	3,863	3,646	3,394	6,272	5,761	4,684	4,619	33,473	31,505	70,168	64,114	19,667	17,014	18,292	16,713	29,859	26,762	21,606	21,117	159,592	145,720	170	275,012	198	278,305		
12月	12,935	13,941	3,673	3,825	3,212	3,578	5,452	5,791	4,271	4,540	29,543	31,675	69,099	73,757	19,302	19,002	18,363	20,058	28,415	29,434	21,775	23,693	156,954	165,944	94	275,106	152	278,457		
1月	12,240	12,192	3,061	2,937	3,080	3,135	4,639	4,429	4,114	3,849	27,134	26,542	67,845	67,758	16,693	15,479	18,456	18,282	25,452	24,010	21,789	20,869	150,235	146,398	99	275,205	124	278,581		
2月	12,573	12,532	3,287	3,435	2,523	2,669	5,166	5,183	3,541	3,481	27,090	27,300	70,730	69,919	17,451	17,766	14,765	16,114	27,620	28,454	18,756	19,103	149,322	151,356	141	275,346	101	278,682		
3月	11,100	11,806	3,747	4,015	3,480	3,787	5,848	6,052	4,802	4,733	28,977	30,393	56,210	58,754	18,369	19,765	18,557	20,218	29,625	30,236	24,178	23,780	146,939	152,753	164	275,510	208	278,890		
年計	150,566	138,173	41,728	39,852	37,675	35,695	62,998	59,514	48,641	45,982	341,608	319,216	773,590	684,211	205,747	184,471	201,543	183,956	313,153	285,214	238,317	220,207	1,732,350	1,558,059	3,365	275,510	3,380	278,890		
開館日	270	297	260	279	260	279	261	280	260	279			270	297	260	279	260	279	261	280	260	279								
1月平均	12,547	11,514	3,477	3,321	3,140	2,975	5,250	4,960	4,053	3,832	28,467	26,601	64,466	57,018	17,146	15,373	16,795	15,330	26,096	23,768	19,860	18,351	144,363	129,838	280		282			
1日平均	558	465	160	143	145	128	241	213	187	165	1,292	1,113	2,865	2,304	791	661	775	659	1,200	1,019	917	789	6,548	5,432						
																							利用者 1人1回当たり貸出資料数		5.1点	4.9点	登録者の目標 令和3年度3月末人口		164,911人	329,822人
																							市民 1人当たり貸出資料数		5.2点	4.7点	達成率	169.1%	人口比	84.6%

(3) 令和3年度 中央図書館の曜日別・時間帯別利用状況調べ（貸出利用者数）

曜日	開館日数 1日平均 時間帯別利用割合	開館時間帯											合計	曜日別 利用割合
		9時30分～ 10時	10時～ 11時	11時 12時	12時～ 13時	13時～ 14時	14時～ 15時	15時～ 16時	16時～ 17時	17時～ 18時	18時～ 19時			
火曜日	39 1日平均 時間帯別利用割合	872 22 5.8%	2,153 55 14.5%	2,142 55 14.4%	1,533 39 10.3%	1,562 40 10.5%	1,610 41 10.8%	1,537 39 10.3%	1,377 35 9.3%	1,268 33 8.5%	829 21 5.6%	14,883 380 100.0%	15.8%	
水曜日	44 1日平均 時間帯別利用割合	806 18 5.6%	1,963 45 13.7%	1,942 44 13.5%	1,548 35 10.8%	1,582 36 11.0%	1,521 35 10.6%	1,647 37 11.5%	1,328 30 9.3%	1,228 28 8.6%	775 18 5.4%	14,340 326 100.0%	15.2%	
木曜日	43 1日平均 時間帯別利用割合	660 15 5.0%	1,723 40 13.3%	1,721 40 13.3%	1,428 33 11.0%	1,303 30 10.0%	1,451 34 11.2%	1,409 33 10.9%	1,305 30 10.1%	1,129 26 8.7%	847 20 6.5%	12,976 301 100.0%	13.8%	
金曜日	40 1日平均 時間帯別利用割合	662 17 5.7%	1,518 38 13.2%	1,539 38 13.4%	1,262 32 11.0%	1,261 32 11.0%	1,219 30 10.6%	1,244 31 10.8%	1,098 27 9.5%	994 25 8.6%	718 18 6.2%	11,515 288 100.0%	12.2%	
土曜日	45 1日平均 時間帯別利用割合	1,120 25 5.8%	2,775 62 14.6%	2,654 59 13.9%	2,027 45 10.7%	2,128 47 11.2%	2,452 54 12.9%	2,408 54 12.7%	1,816 40 9.5%	1,646 37 8.7%		19,026 423 100.0%	20.2%	
日曜日	45 1日平均 時間帯別利用割合	1,040 23 5.4%	2,652 59 13.7%	2,643 59 13.7%	2,038 45 10.6%	2,109 47 10.9%	2,546 57 13.2%	2,232 50 11.6%	2,297 51 11.9%	1,731 38 9.0%		19,288 429 100.0%	20.5%	
月曜日	9 1日平均 時間帯別利用割合	133 15 6.0%	286 32 13.0%	311 35 14.2%	223 25 10.2%	252 28 11.5%	262 29 12.0%	277 31 12.6%	247 27 11.3%	201 22 9.2%		2,192 244 100.0%	2.3%	
合計	265 時間帯別日数 1日平均 時間帯別利用割合	5,293 265 20 5.7%	13,070 265 49 13.9%	12,952 265 49 13.7%	10,059 265 38 10.7%	10,197 265 38 10.8%	11,061 265 42 11.7%	10,754 265 41 11.4%	9,468 265 36 10.0%	8,197 166 49 8.7%	3,169 87 36 3.4%	94,220 265 356 100.0%	100.0%	

令和3年度 中央図書館の曜日別・時間帯別利用状況調べ（貸出資料点数）

曜日	開館日数 1日平均 時間帯別利用割合	開館時間帯											合計	曜日別 利用割合
		9時30分～ 10時	10時～ 11時	11時 12時	12時～ 13時	13時～ 14時	14時～ 15時	15時～ 16時	16時～ 17時	17時～ 18時	18時～ 19時			
火曜日	39 1日平均 時間帯別利用割合	4,250 109 5.9%	11,972 307 16.2%	11,781 302 15.9%	7,452 191 10.1%	7,039 180 9.5%	8,145 209 11.0%	7,870 202 10.6%	6,527 167 8.8%	5,288 136 7.1%	3,646 93 4.9%	73,970 1,896 100.0%	15.5%	
水曜日	44 1日平均 時間帯別利用割合	3,701 84 5.4%	10,591 241 15.0%	10,276 234 14.5%	7,799 177 11.0%	7,863 179 11.1%	7,741 176 10.9%	7,742 176 10.9%	6,255 142 8.8%	5,080 115 7.2%	3,664 83 5.2%	70,712 1,607 100.0%	14.9%	
木曜日	43 1日平均 時間帯別利用割合	2,759 64 4.5%	9,228 215 14.8%	9,117 212 14.7%	7,046 164 11.3%	6,064 141 9.7%	6,720 156 10.8%	6,760 157 10.9%	6,169 143 9.9%	4,582 107 7.4%	3,758 87 6.0%	62,203 1,446 100.0%	13.1%	
金曜日	40 1日平均 時間帯別利用割合	3,033 76 5.8%	7,860 197 14.4%	7,579 189 13.9%	6,325 158 11.6%	6,006 150 11.0%	5,447 136 10.0%	5,733 143 10.5%	5,295 132 9.7%	4,109 103 7.5%	3,070 77 5.6%	54,457 1,361 100.0%	11.4%	
土曜日	45 1日平均 時間帯別利用割合	5,812 129 5.7%	16,021 356 15.7%	14,719 327 14.4%	10,355 230 10.2%	10,655 237 10.5%	13,734 305 13.5%	12,779 284 12.5%	9,397 209 9.2%	8,485 189 8.3%		101,957 2,266 100.0%	21.4%	
日曜日	45 1日平均 時間帯別利用割合	4,834 107 4.9%	15,090 335 14.8%	14,603 325 14.3%	10,435 232 10.3%	10,731 238 10.5%	14,064 313 13.8%	11,428 254 11.2%	12,002 267 11.8%	8,583 191 8.4%		101,770 2,262 100.0%	21.4%	
月曜日	9 1日平均 時間帯別利用割合	678 75 6.2%	1,513 168 13.9%	1,516 168 14.0%	1,134 126 10.4%	1,147 127 10.6%	1,310 146 12.1%	1,291 143 11.9%	1,293 144 11.9%	977 109 9.0%		10,859 1,206 100.0%	2.3%	
合計	265 時間帯別日数 1日平均 時間帯別利用割合	25,067 265 95 5.2%	72,275 265 273 15.2%	69,591 265 263 14.6%	50,546 265 191 10.6%	49,505 265 187 10.4%	57,161 265 216 12.0%	53,603 265 202 11.3%	46,938 265 177 9.9%	37,104 166 224 7.8%	14,138 87 163 3.0%	475,928 265 1,796 100.0%	100.0%	

(4) 自動車文庫ステーション別貸出統計

No	ステーション名	場 所		貸			
				4月	5月	6月	7月
1	神居しらかば	神居8条17丁目	神居しらかば	27	25		37
2	基北読書会	豊岡13条1丁目	基北読書会	80	100		54
3	南読書会	南1条通21丁目	南読書会	87		69	81
4	20区	東鷹栖4線19号	20区	45			73
5	五つの若葉	神居6条2丁目	五つの若葉	13		9	22
6	忠和読書会	忠和4条4丁目	忠和読書会	123		120	71
7	神楽岡読書会	神楽岡3条5丁目	神楽岡読書会	234	192		187
8	わかば	永山7条7丁目	わかば	172		125	152
9	永山南	永山9条6丁目	永山南	176		266	94
10	カッコー	神居7条13丁目	カッコー	18	24		24
11	きたほし	神居1条18丁目	きたほし	98			83
12	つくも読書会	永山9条9丁目	つくも読書会	50	33		41
13	永山三親会	永山6条10丁目	永山三親会	87	71		52
14	大通り読書会	東旭川北1条2丁目	大通り読書会	32	13		13
15	旭ヶ丘	旭岡5丁目	旭ヶ丘	89	77		52
16	あたご読書会	豊岡7条5丁目	あたご読書会	31		35	35
17	南公園	緑が丘5条4丁目	南公園	174			205
18	コイノニヤ	緑が丘2条3丁目	コイノニヤ	80			55
19	ポプラ	豊岡8条2丁目	ポプラ	240			232
20	香城読書会	豊岡15条6丁目	香城読書会	42		22	17
21	旭神第二	旭神町2号	旭神第二	20			26
22	旭神読書の友	旭神2条4丁目	旭神読書の友	43			51
23	豊岡読書会	豊岡5条1丁目	豊岡読書会	104	91		115
24	東ひまわり	豊岡14条5丁目	東ひまわり	45	34		25
25	大橋読書会	忠和3条7丁目	大橋読書会	127			80
26	緑が丘西	緑が丘4条1丁目	緑が丘西	141	78		91
27	西ひまわり	西神楽1線6号	西ひまわり	14	37		33
28	希望の会	近文町25丁目	希望の会	85	70		93
29	大雪	忠和5条6丁目	大雪	74	68		42
30	クローバー	豊岡10条2丁目	クローバー	84			79
31	つつじ学園	春光台4条10丁目	つつじ学園	17		32	32
32	緑風苑	春光台4条11丁目	緑風苑	148		156	141
33	すずらん	神楽岡12条2丁目	すずらん	121	105		101
34	若草みどり	緑が丘2条2丁目	若草みどり	203	156		211
35	桜岡ふみみ会	東旭川町桜岡	桜岡ふみみ会	5			5
36	おおぞら読書会	緑が丘東5条1丁目	おおぞら読書会	102			67
37	あさがお	永山4条2丁目	あさがお	94		75	108
38	フレンド読書会	永山1条9丁目	フレンド読書会	56		70	80
39	高砂台南	高砂台6丁目	高砂台南	106		110	86
40	台場読書会	台場1条6丁目	台場読書会	20		12	15
41	鉄友読書会	宮下通19丁目	鉄友読書会	54		38	24
42	萩岡読書会	春光7条3丁目	萩岡読書会	106			64
43	嵐山	江丹別町嵐山	嵐山	84		84	88
44	くるみ読書会	緑が丘南4条2丁目	くるみ読書会	72			44
45	旭正保育所	東旭川町旭正	旭正保育所	89	77		94
46	千代ヶ岡	西神楽3線25号	千代ヶ岡	40			31
47	第一小	東旭川町米原	第一小	20		12	10
48	第五小	東旭川町東桜岡	第五小	77			135
49	雨紛小	神居町雨紛	雨紛小	34		46	20
50	近文第二	東鷹栖4線16号	近文第二	186			188
51	緑光苑	神居町台場	緑光苑	46	44		34
52	台場小	神居町台場	台場小	101	69		80
53	いちご畑	末広東2条13丁目	いちご畑	33	32		34
54	のんたん	末広8条2丁目	のんたん	84	146		111
55	つくし幼稚園	東鷹栖2線11号	つくし幼稚園	36	50		54
56	あすか	永山町11	あすか保育園	52			61
57	ガーデナス	永山8条1丁目	ガーデナス	26		32	69
58	アイケア	春光5条1丁目	アイケア	69			31
合 計				4,716	1,592	1,313	4,233

出		冊						数		利用者数
8月	9月	10月	11月	12月	1月	2月	3月	合計	合計	
37		39	56	41	52	57		371	45	
66		74	77	67	70	78		666	96	
		100	79	78	78	130		702	77	
73		62	64	69	57	62		505	43	
		36	37	42	35	32		226	40	
		70	50	75	31	56		596	115	
235		158	202	134	198	188		1,728	156	
		101	124	118	121	137		1,050	117	
		222	166	212	217	251		1,604	118	
27		20	20	20	23	29		205	22	
		69	94	82	81	115		622	66	
43		46	39	58	26	30		366	57	
122		64	64	54	88	89		691	71	
13		19	19	6	8	8		131	27	
47		57	47	48	39	79		535	62	
		30	27	38	29	40		265	42	
207		155	179	173	204	252		1,549	145	
93		90	119	104	83	81		705	73	
261		204	215	168	228	209		1,757	152	
		23	15	24	32	38		213	31	
22		24	29	33	46	37		237	21	
120		56	87	71	122	85		635	66	
123		58	68	72	79	102		812	103	
27		30	68	20	37	22		308	54	
113		75	115	105	87	118		820	82	
39		108	169	127	95	137		985	100	
76		22	45	27	55	46		355	43	
47		69	74	52	47	50		587	77	
		58	73	104	56	79		554	99	
		118	111	142	128	147		809	81	
		31	34	23	27	32		228	71	
		147	134	138	153	213		1,230	162	
96		73	76	103	110	145		930	97	
184		169	149	147	117	201		1,537	182	
4		14	5	5	6	7		51	13	
56		58	51	56	85	85		560	69	
		88	103	120	90	153		831	73	
		51	68	51	76	71		523	59	
		98	122	117	96	151		886	96	
		14	21	21	17	24		144	31	
		41	61	41	51	74		384	26	
73		74	90	90	78	99		674	45	
		99	95	104	86	68		708	87	
		42	69	65	77	97		466	55	
89		110	77	106	106	89		837	114	
28		35	39	33	30	34		270	16	
		16	38	26	16	35		173	29	
40		59	72	77	56			516	59	
		23	39	15	38	49		264	59	
20		145	150	215	157	112		1,173	228	
48		60	64	59	50	70		475	83	
2		92	88	91	82			605	199	
28		32	22	31	30	34		276	31	
142		174	209	204	74	207		1,351	514	
29		13	42	38	26	35		323	38	
61		61	57	60	61	119		532	73	
		48	54	57	35	54		375	30	
23		9	29	8	34	31		234	28	
2,714		4,133	4,590	4,465	4,316	5,073		37,145	4,848	

(5) 視聴覚資料館内利用状況

(件)

	レーザーディスク	ビデオテープ	DVD	コンパクトディスク	カセットテープ	合計
中央図書館	510	750	2,995	461	0	4,716
末広図書館	0	73	624	0	0	697
永山図書館	48	53	1,026	0	0	1,127
東光図書館	118	410	1,006	0	0	1,534
神楽図書館	0	32	736	0	0	768
合計	676	1,318	6,387	461	0	8,842

(6) 相互貸借、リクエスト(予約)処理件数

区分 施設名	相互貸借 (件)									リクエスト (件)				
	借 受					貸 出				所蔵	購入	借入	その他	計
	国立国会 図書館	道立 図書館	札幌市 図書館	その他	計	上川管内	上川管外	計						
館内	25	304	70	614	1,013	583	2,077	2,660	184,658	4,323	1,013	7,682	197,676	
自動車文庫								0	5,616	8	0	120	5,744	
中央 分 館	東旭川							0	1,291	7		43	1,341	
	東鷹栖							0	1,406	34		60	1,500	
	新旭川							0	1,809	22		55	1,886	
	春光台							0	1,853	22		87	1,962	
	愛 宕							0	2,372	67		196	2,635	
	江丹別							0	1,458	0		36	1,494	
	神 居							0	1,864	46		128	2,038	
	北 星							0	2,517	19		121	2,657	
	西神楽							0	2,947	21		129	3,097	
	北 光							0	1,095	8		54	1,157	
分室計								0	18,612	246	0	909	19,767	
中央図書館計	25	304	70	614	1,013	583	2,077	2,660	208,886	4,577	1,013	8,711	223,187	
末広図書館	1	42	10	83	136	3	134	137	8,788	197	136	141	9,262	
永山図書館	0	18	3	51	72	1	141	142	5,950	184	72	288	6,494	
東光図書館	0	48	18	103	169	0	118	118	10,899	309	169	1,319	12,696	
神楽図書館	0	62	7	107	176	1	160	161	7,714	624	176	643	9,157	
旭川市図書館総計	26	474	108	958	1,566	588	2,630	3,218	242,237	5,891	1,566	11,102	260,796	

中央図書館館内のリクエスト件数には、インターネットによる予約受付の件数を含む。

(7) レファレンス(参考調査)処理件数, コピー枚数, 行事開催回数

区分 施設名	レファレンス (件)				コピー (枚)	行 事 開 催 (回)					
	口頭	電話	文書	計		講演会	お楽しみ会	映画会	展示	その他	計
館内	12,668	1,291	1	13,960	22,548	11	134	11	17	12	185
自動車文庫											
中央 分 館	東旭川						6				6
	東鷹栖										
	新旭川										
	春光台										
	愛 宕						6				6
	江丹別										
	神 居										
	北 星										
	西神楽										
	北 光						7				7
分室計							19			19	
中央図書館計	12,668	1,291	1	13,960	22,548	11	153	11	17	12	204
末広図書館	1,450	132	0	1,582	575	1	64	2	0	2	69
永山図書館	1,622	230	1	1,853	2,380	0	9	2	0	1	12
東光図書館	8,624	1,176	0	9,800	1,194	0	85	0	0	1	86
神楽図書館	5,541	407		5,948	2,007	0	97	1	0	1	99
旭川図書館総計	29,905	3,236	2	33,143	28,704	12	408	16	17	17	470

(8) 旭川市図書館ホームページアクセス件数
412,899 件(トップページのカウンタによる)(9) インターネット予約サービス利用件数(個人)
174,991 件

9 視力障害者コーナー

(1) 対面音訳 (令和3年度は新型コロナウイルスの影響により中止) (中央図書館, 東光図書館, 神楽図書館)

区 分	平成29年度	平成30年度	令和元年度	令和2年度	令和3年度
登録者数	4人 (1人)	4人 (2人)	4人 (2人)	4人 (2人)	4人 (2人)
利用者数	75人 (3人)	54人 (2人)	71人 (2人)	0人 (0人)	0人 (0人)
朗読者数	241人 (5人)	163人 (2人)	217人 (5人)	0人 (0人)	0人 (0人)
朗読時間	219時間 (6時間)	159時間 (3時間)	206時間 (9時間)	0時間 (0時間)	0時間 (0時間)
タイトル数	31タイトル (6タイトル)	21タイトル (2タイトル)	35タイトル (6タイトル)	0タイトル (0タイトル)	0タイトル (0タイトル)

※()内は東光, 神楽図書館の内数

(2) サウンドライブラリー (中央図書館)

区 分	平成29年度	平成30年度	令和元年度	令和2年度	令和3年度
登録者数	105人	80人	57人	58人	57人
所蔵タイトル数	2,348タイトル	2,452タイトル	2,496タイトル	2,583タイトル	2,636タイトル
貸出タイトル数	1,204タイトル	885タイトル	692タイトル	594タイトル	529タイトル

10 宅配サービス (中央図書館)

区 分	平成29年度	平成30年度	令和元年度	令和2年度	令和3年度
利用登録者数	57人	54人	56人	56人	56人
ボランティア登録者数	26人	25人	25人	26人	20人

※各年度末現在の登録者数

11 視聴覚ライブラリー

(1) 資料保有数及び利用数 (中央図書館)

区 分	資料保有数	利用数
16ミリフィルム	503点	0点
ビデオテープ	111点	0点
DVD	72点	0点
合 計	686点	0点

(2) 機材保有数及び利用数 (中央図書館)

区 分	機材保有数	利用数
16ミリ映写機	3	0回
ビデオプロジェクター	1	-
プロジェクター	1	0回
スクリーン	3	0回
合 計	8	0回

12 インターネット端末利用状況

設 置 館	利用人数	延べ時間
中央図書館	1,366人	1,146時間
末広図書館	369人	276時間
永山図書館	139人	108時間
東光図書館	375人	265時間
神楽図書館	466人	351時間
計	2,715人	2,146時間

13 新聞資料のマイクロフィルム (中央図書館)

資料名	区分及び保有数	保有期間
旭川新聞	16mmロール 81巻 フイッシュフィルム 1,902枚	大正9年7月(欠号あり) ～ 昭和17年1月
北海道新聞 (札幌版)	35mmロール 570巻	明治20年2月 ～ 昭和42年3月
北海道新聞 (旭川支社発行紙)	16mmロール 10巻 35mmロール 22巻	昭和22年4月 ～ 昭和32年3月
北海道新聞 (旭川・道北各地方版ページ)	35mmロール 128巻	昭和32年4月 ～ 昭和63年12月
北海道新聞 (旭川・上川各地方版ページのみ)	16mmロール 86巻	平成元年1月 ～ 令和3年12月
北海道日々新聞	35mmロール 28巻	大正10年2月 ～ 大正12年2月
北海道日々新聞	16mmロール 25巻	昭和21年9月 ～ 昭和32年12月
日刊旭川新聞	16mmロール 2巻	昭和34年10月 ～ 昭和36年6月
日刊旭川新聞	16mmロール 11巻	昭和59年5月 ～ 平成4年11月
北海道タイムス (旭川市内版ページのみ)	16mmロール 30巻	昭和31年4月 ～ 平成10年8月
あさひかわ新聞	16mmロール 45巻	平成5年4月 ～ 令和2年12月
小樽新聞	35mmロール 338巻	明治28年5月 ～ 昭和17年10月

14 行事等実施一覧

(1) 中央図書館

行事名	内容	講師など (敬称略)	開催日等	参加者数 (人)
お楽しみ会(定例行事)	絵本の読み聞かせ, 紙芝居, ストーリーテリング等	旭川おはなしの会 ぼわぼわ 図書館職員	62回/年間	296
小さな人の 絵本の時間 (定例行事)	絵本の読み聞かせ, 紙芝居等	赤いてぶくろ ぼわぼわ ののはな まほうのて	31回/年間	193
分室おたのしみ会 (定例行事他)	絵本の読み聞かせ, 紙芝居 ストーリーテリング等	あかいふうせん 絵本読み聞かせの会 ののはな	13回/年間	58
大人のための 絵本読み語り	絵本の読み聞かせ	赤いてぶくろ まほうのて 旭川絵本の会 ののはな	4回/年間	77
アフタヌーンシネマ (定例行事)	映画会	図書館職員	8回/年間	183
リサイクル市	不要図書の無償提供	きたのまち 図書館職員	7回/年間	641
子ども手話講座 「しゅわであそぼ！」 ※中止	小学生向け手話講座(5回) 中央および4地区館で開催	旭川ろうあ協会	5回/年間	-
読書ボランティア ステップアップ研修会	ボランティアネットワーク会員研修会 ※令和2年度分の未参加者向け	図書館職員	3年4月16日	26
市内一斉絵本読み聞かせ会 「絵本のせかいを たのしみましょう！」	絵本の読み聞かせ, 紙芝居, ストーリーテリング等 ※中央図書館, 中央図書館分室, 地 区館で一斉開催	旭川市図書館子ども読書活動 推進ボランティアネットワーク 図書館職員	3年4月24日	109
ちゅうおうとしよかん こどもの日おたのしみ会	絵本の読み聞かせ, 工作「こいのぼりをつく ろう！」など	図書館職員	3年5月5日	28
おはなしの森 (大人が楽しむおはなし会) ※秋・冬はコロナで中止	ストーリーテリング「きつねの桜かんざ し」他	旭川おはなしの会	3年5月7日	14
こども工作ワークショップ ※中止	「からふるボンボン虹色のサカナたち」	旭川大学短期大学部 権名ゼミナール	3年6月13日	-
夏休み小学生ワクワク おたのしみ会	小学生向け工作会 「万華鏡」「バルーン動物」「スノード ーム」	図書館職員	3年7月26日 8月2日・9日	55
末広図書コーナー 夏休み工作会	工作「バルーンであそぼう！」	図書館職員	3年7月29日	9
おはなしの森 (夏休みのおはなし会)	ストーリーテリング 「こぶじいさま」他	旭川おはなしの会	3年8月1日	5
図書館講座① 夏休み特別企画「フォニク スを使って英語を学ぼう」	英語の文字と発音の正しく組み合わ せる方法を学ぶ講座	ダニエル・リザラガ (旭川市国際交流員)	3年8月3日	30

行事名	内容	講師など (敬称略)	開催日等	参加者数 (人)
夏休み子ども映画会	「にゃーご」他	図書館職員	3年8月5日	23
ちゅうおうとしよかん なつのおたのしみ会	読み聞かせ, パネルシアター 工作「スマートフォンをつくろう」 など	図書館職員	3年8月6日	13
図書館講座② 夏休み講演会 「終戦前後の思い出と 旭川空襲・手りゅう弾事故」	終戦前後の旭川の様子・世相を講師 の体験を交えて解説	上田 貞夫 (郷土史家)	3年8月8日	26
升井純子講演会 「北海道で書くということ」	子ども読書活動推進講演会 道内在住の児童文学作家による講演	升井 純子	3年10月17日	30
図書館講座③ 「野菜作り・加工の コツと裏ワザ」	野菜作りの裏ワザとコツをわかりやすく 紹介	齋藤 達司 (農村漁村文化協会 北海道支部)	3年10月23日	14
第23回図書館まつり 「ブラリと寄って！ 図書館まつり」	文化の日に合わせて各種イベントを 行う 【内訳】 ・おはなし会 ・絵本だいすきみんなあつまれ！ ・ブックトーク ・JICA異文化理解講座 ・自動車文庫一般開放 (移動図書館バスをのぞいてみよう！) ・リサイクル市 ・映画会 ・JICA活動紹介パネル展示 ・本の会活動展示	図書館まつり 実行委員会 旭川おはなしの会 ボランティアネットワーク 絵本サークル 旭川文庫読書会連絡会 都市交流課 図書館職員	3年11月3日	延べ 388人 8 31 22 30 142 81 14 38 22
(図書館まつり実行委員会メンバー:順不同) 旭川おはなしの会, 旭川文庫読書会連絡会, 音訳グループ旭川本の会, 子ども読書活動推進ボランティアネットワーク				
第66回旭川市児童・生徒 「読書感想文コンクール」	児童・生徒の読書活動の普及を目的 に広く「読書感想文」を募集する。	(主催) 旭川市教育委員会 旭川市学校図書館協会 旭川市教育研究会 学校図書館部	表彰式 中止	応募者 小学生152 中学生320 高校生73 合計 545
絵本の読み聞かせボランティ ア 養成講座	図書館等で活動する 絵本の読み聞かせボランティアを養成	北川 武子 他	3年11月10日～ 12月8日(全5回)	7
こども工作ワークショップ	「ちびっこデザイナーの小さな絵本 バッグ」	旭川大学短期大学部 権名ゼミナール	3年11月21日	47
おはなしの森 クリスマスおはなしの おくりもの	ストーリーテリング 「ギイーとなるドア」他	旭川おはなしの会	3年12月5日	20
クリスマスミニコンサート	紙芝居によるサクソの歴史紹介・サ キソフオーンとピアノデュオのコンサ ート	鳴崎 彩音 福森 百伽	3年12月19日	18
冬休み小学生ワクワク おたのしみ会	小学生向け工作会 「アイスのマグネット」「紙コップロケ ット」	図書館職員	3年12月27日 4年1月11日	13

行事名	内容	講師など (敬称略)	開催日等	参加者数 (人)
冬休み子ども映画会	「スノーマンとスノードッグ」他	図書館職員	4年1月6日	5
ちゅうおうとしよかん ふゆのおたのしみ会	読み聞かせ(大型絵本、大型紙芝居) 工作「マジックハンドを作ろう」など	図書館職員	4年1月7日	25
子育て支援絵本講座 ※中止	「こどもと絵本を楽しむ暮らし」	かわもりた 綾子	4年2月12日	-
読書ボランティア ステップアップ研修会 ※中止	ボランティアネットワーク会員研修会	久保 典子	4年3月20日	-
ミニギャラリー I	「山の風景 三浦弘人写真展」	三浦弘人	3年4月1日～ 5月16日	
ミニギャラリー II	「にいだまきこ 旭山動物園写真展」	新井田 牧子	3年6月22日～ 7月29日	
ミニギャラリー III	「令和3年度 平和都市宣言絵画・ポ スターコンクール入賞作品展」	市民活動課と共催	3年8月1日～ 8月19日	
ミニギャラリー IV	「平和と学びポスター展, ヒロシマ長崎原爆写真ポスター 展」	市民活動課と共催	3年8月1日～ 8月19日	
ミニギャラリー V	「あさひかわ エコカーニバル」	廃棄物政策課と共催	3年10月30日	
ミニギャラリー VI	「上川のアウトサイダーアート展」	剣渕西原学園等6団体	3年10月1日～ 11月28日	
ミニギャラリー VII	「末広公民館 デジタルカメラサークル作品展」	末広公民館 デジタルサークル	3年12月1日～ 1月27日	
ミニギャラリー VIII	「男女共同参画パネル展」	政策調整課と共催	3年12月7日～ 12月24日	
ミニギャラリー IX	「ソウルDAY 友好図書巡回展」	道国際課と共催	4年1月10日～ 1月23日	
ミニギャラリー X	「旭川街角スケッチ展～なつかしき昭和の街角～」	旭川スケッチ研究会	4年1月29日～ 3月30日	
ミニギャラリー XI	「第10回“雪を降る街を”旭川冬の写 真コンクール入賞作品展示」	ウレシバあさひかわ	4年3月22日～ 4月27日	
企画展示 I	春の企画展示 「人物でふりかえる旭川」 (クサベラ・レーメ・佐野文子)	中央図書館	3年4月1日～ 7月29日	
企画展示 II	夏の企画展示 「地図で見る旭川のイロイロ」	中央図書館	3年7月31日～ 9月30日	
企画展示 III	秋の企画展示 「あのころの旭川 なつかしの昭和編」	中央図書館	3年10月30日～ 4年2月27日	
企画展示 IV	「プレイバック！ あさひかわの漫画家さん」 (資料調査室内で展示)	中央図書館	4年2月26日～ 4月27日	

その他子ども読書活動推進事業

行事名	内容	講師など (敬称略)	開催日等	参加者数 (人)
小学校に出向いての 読み聞かせ (雨紛小,近文第二小, 旭川第一小)	自動車文庫巡回時における 絵本の読み聞かせ	図書館職員	7回/年間	59
絵本サークル例会での 新刊絵本等紹介	おたのしみ会で使える新刊絵本等の 紹介	図書館職員	4回/年間	51
ボランティア他子どもの本に 関わる団体の研修会	図書館見学等	図書館職員	2回/年間	22
SLの会学習会での 読み物紹介 ※中止	学校図書館の選本の参考になる 新刊読み物の紹介	図書館職員	3年9月11日	-
文庫読書会連絡会 例会での絵本紹介	新刊絵本・古い絵本の紹介	図書館職員	3年11月16日	9
おはなしの会例会での 絵本紹介	おたのしみ会で使える絵本の紹介	図書館職員	4年2月9日 ※コロナで中止	-

(2) 末広図書館

行事名	内容	講師など (敬称略)	開催日等	参加者数 (人)
お楽しみ会(定例行事)	絵本の読み聞かせ, 紙芝居, ストーリーテリング等	旭川おはなしの会 赤いてぶくろ おはなしムテ おはなしもも 図書館職員	58回/年間	254
こどもの日工作会	工作「プチプチでこいのぼりをつくろう」	図書館職員	3年5月5日	8
夏の子ども映画会	「にじいろのさかな〜ゆうじょう編」 「泣いた赤おに」他	図書館職員	3年8月5日	13
こわいおはなし会	素語り「ワイリーとけむくじやら」「ぱぴ ぷぺおばけ」他	旭川おはなしの会	3年8月12日	12
夏の工作会	工作「びよんびっくりばこをつくろ う！」	図書館職員	3年8月13日	11
文化の日おたのしみ会	秋の読み聞かせ 「nakabanとな行の作家たち」	図書館職員	3年11月3日	2
末広図書館リサイクル市	不要図書などの無償提供	図書館職員	3年11月26日 3年11月27日	61 59
クリスマスよみきかせ会	絵本の読み聞かせ, 紙芝居, エプロン シアター等	赤いてぶくろ	3年12月19日	17
冬の子ども映画会	「みにくいあひるの子」「ざんねんない きもの事典」他	図書館職員	4年1月6日	16
冬の工作会	「リサイクルクッキング」段ボールや紙 などを使いピザやケーキを制作	図書館職員	4年1月7日	10
わくわくパネルシアターと旭 山動物園坂東園長のお話	繋ぐのは命プロジェクトの皆さんによる パネルシアターやクイズ、及び旭山動 物園坂東園長のお話	繋ぐのは命プロジェクト 坂東 元 (旭山動物園園長)	4年2月20日	15

(3) 永山図書館

行事名	内容	講師など (敬称略)	開催日等	参加者数 (人)
定例おたのしみ会 「えほんのじかん」	絵本の読み聞かせ・紙芝居等	旭川絵本の会 ぼわぼわ まほうのて 永山南小よみきかせ会 図書館職員	56回／年	267
こどもの日おたのしみ会	絵本の読み聞かせ 工作「おへやにかざろう！ミニこいの ぼり」	図書館職員	3年5月5日	10
はるのおはなし会	素語り「ギィーとなるドア」他	旭川おはなしの会	3年5月16日	0
なつのおはなし会	素語り「ついでにペロリ」他	旭川おはなしの会	3年7月18日	2
夏休み工作会	オリジナルティッシュケース	図書館職員	3年7月28日	15
夏休み子ども映画会	アニメ「げんきげんきノンタン」他	図書館職員	3年8月4日	13
夏休みおたのしみ会	絵本の読み聞かせ工作「くるくるきらきら」他	図書館職員	3年8月5日	11
文化の日工作会	絵本の読み聞かせ 工作「牛乳パックでおさんぼわんちゃん」	図書館職員	3年11月3日	12
冬休み工作会	工作 「お年玉も貯められる☆ワクワク貯金 箱」	図書館職員	4年1月6日	15
冬休み映画会	アニメ「げんきげんきノンタン」他	図書館職員	4年1月7日	8
冬休みおたのしみ会	絵本の読み聞かせ 工作「つくってあそぼう！羽子板」	図書館職員	4年1月12日	9
おとなのふゆのおはなし会	素がたり「おにたのぼうし」他	旭川おはなしの会	4年1月17日	6
子ども読書活動推進事業 「わくわく人形劇」	人形劇「早のみこみの子ねこ」他	人形劇団クレヨン	4年3月13日	47

(4) 東光図書館

行事名	内容	講師など (敬称略)	開催日等	参加者数 (人)
おたのしみ会(定例行事)	絵本の読み聞かせ, 紙芝居等	ののはな ぼわぼわ 赤いてぶくろ 図書館職員	51回/年間	327
えほんのへや	絵本の読み聞かせ, 手遊び等	旭川絵本の会 図書館職員	26回/年間	124
こどもの日おたのしみ会	絵本の読み聞かせ, 工作「ミニペットボ トルのキラキラこいのぼり」	図書館職員	3年5月5日	13
みどりのおはなし会 ※中止	おはなし「しろいうさぎとくろいうさぎ」 ほか	旭川おはなしの会	3年6月27日	-
夏休みおたのしみ会	大型絵本・紙芝居の読み聞かせ・エプ ロンシアター・パネルシアター	赤いてぶくろ	3年7月24日	12
夏休みおたのしみ会	絵本・大型絵本・紙芝居の読み聞か せ, ブラックパネルシアター, ペー プサート, 手遊び	ぼわぼわ	2年8月4日	5
夏休み工作会	「紙コップでつくるガチャガチャマシー ン」	図書館職員	3年8月6日	19
文化の日おたのしみ会	大型絵本・絵本の読み聞かせ, ゲー ム, 工作「紙工作でクレープ作り」等	図書館職員	3年11月3日	11
ふゆのおはなし会	おはなし「マッチ売りの少女」他	旭川おはなしの会	3年12月12日	11
東光図書館 「ミスター西垣 マジック ショー」	手品	西垣 良克	3年12月19日	25
冬休み工作会	「紙皿で作る! ボールキャッチャー」	図書館職員	4年1月6日	10
冬休みおたのしみ会	絵本・大型絵本の読み聞かせ, 折り紙 シアター, 手遊び等	ののはな	4年1月7日	8

(5) 神楽図書館

行事名	内容	講師など (敬称略)	開催日等	参加者数 (人)
お楽しみ会(定例行事)	絵本の読み聞かせ, 紙芝居, 手遊び, 大型絵本, ペープサート, うた等	赤いてぶくろ ののはな ぼわぼわ まほうのて みどり文庫 図書館職員	89回/年間	497
大人のための絵本読み語り (定例行事)	絵本の読み聞かせ	赤いてぶくろ ぼわぼわ まほうのて	3回/年間	27
こどもの日おたのしみ会	絵本読み聞かせ 工作「ゆらゆらこいのぼり」	赤いてぶくろ図書館職員	3年5月5日	17
なつやすみ子ども映画会	「おしりたんてい」 「チップとデール」 「げんきげんきノタン」	図書館職員	3年7月29日	12
図書館を救え	図書館に関するクイズを配布し, 後日 来館時に答え合わせをする	図書館職員	3年8月1日～ 11月28日 (8月20日～ 9月30日は中止)	296
なつやすみおたのしみ会	絵本の読み聞かせ 工作「七夕のねがいごと風鈴づくり」	まほうのて 図書館職員	3年8月5日	10
夏休み工作会	「コインはどこへ? 消える貯金箱」	図書館職員	3年8月6日	16
文化の日おたのしみ会	絵本読み聞かせ 工作「オリジナルのしおりを作ろう」	ぼわぼわ 図書館職員	3年11月3日	13
クリスマス工作会	工作「松ぼっくりのクリスマスツリー作り」	図書館職員	3年11月28日	16
ふゆのおたのしみ会	絵本読み聞かせ 工作「キョロキョロかおコップ」	ののはな 図書館職員	4年1月6日	15
たのしい人形劇	人形劇「キノッピー劇場～ボードビルと へびくんのおさんぽ」など	人形劇団キノッピー	4年1月29日	26

15 総合学習等受入状況

(1) 中央図書館

	総合学習		職業体験		図書館実習	
	校数	人数	校数	人数	校数	人数
小学校	4	82				
中学校	1	2				
高等学校	1	2				
大学						
計	6	86				

(2) 末広図書館

	総合学習		職業体験		図書館実習	
	校数	人数	校数	人数	校数	人数
小学校	1	56				
中学校						
高等学校						
大学						
計	1	56				

(3) 永山図書館

	総合学習		職業体験		図書館実習	
	校数	人数	校数	人数	校数	人数
小学校	1	26				
中学校						
高等学校						
大学						
計	1	26				

(4) 東光図書館

	総合学習		職業体験		図書館実習	
	校数	人数	校数	人数	校数	人数
小学校	1	42				
中学校						
高等学校						
大学						
計	1	42				

(5) 神楽図書館

	総合学習		職業体験		図書館実習	
	校数	人数	校数	人数	校数	人数
小学校						
中学校						
高等学校						
大学						
計						

小・中学校に出向いての読み聞かせ

	校数	回数	人数
中央図書館	3	7	59
末広図書館			
永山図書館			
東光図書館			
神楽図書館			
計	3	7	59

(人数は延数)

16 旭川叢書の刊行

刊行年度 (発行年月)	分類 (巻)	書 名	著 者	摘 要
昭和41年度 (42・3)	文学 (1巻)	小 熊 秀 雄 論 考	佐藤 喜一	編集・発行図書館
昭和42年度 (43・3)	芸術 (2巻)	中 原 悌 二 郎 －その生涯と芸術－	匠 秀夫	〃
昭和43年度 (44・3)	文学 (3巻)	キナラブック・ユーカラ集	杉村 キナラブック 三好 文夫他共著	〃
昭和45年度 (45・7)	自然 (4巻)	北 海 道 の 植 物 －道北の植物を中心として－	稲垣 貫一	〃
昭和45年度 (46・3)	歴史 (5巻)	旭 川 の 人 々	村上 久吉	〃
昭和46年度 (47・3)	文学 (6巻)	屯田作家 坂東 三百 －人と作品－	高野 斗志美	〃
昭和47年度 (48・3)	文学 (7巻)	中 家 金 太 郎 －露悪と諧謔の詩人－	佐藤 喜一	〃
昭和48年度 (49・3)	歴史 (8巻)	ふるさと旭川	高野 斗志美 他	〃
昭和49年度 (50・3)	文学 (9巻)	歌人酒井広治 飯田佳吉の 世界	小林 孝虎 波多野 勝 共著	〃
昭和51年度 (51・7)	芸術 (10巻)	旭川戦後文化運動ノート	谷口 広志	〃
昭和53年度 (53・6)	自然 (11巻)	北 の 野 鳥	石川 信夫	旭川振興公社発行 図書館編集
昭和54年度 (54・10)	自然 (12巻)	アイヌの星	末岡 外美夫	〃
昭和55年度 (55・9)	歴史 (13巻)	史料・旭川屯田	玉井 健吉	〃
昭和56年度 (57・3)	芸術 (14巻)	北 海 道 の 歌 謡 曲	柳谷 実智博	〃
昭和59年度 (60・3)	自然 (15巻)	北ぐにの動物誌	佐藤 正三	〃
昭和60年度 (61・3)	工学 (16巻)	あさひかわの建物	川島 洋一	〃
昭和62年度 (63・1)	文学 (17巻)	旭川と俳人	深谷 雄大	〃
昭和63年度 (63・12)	自然 (18巻)	嵐山の自然	吉田 友吉	〃

刊行年度 (発行年月)	分類 (巻)	書 名	著 者	摘 要
平成 3年度 (3・8)	工学 (19巻)	旭 川 の 橋	関根 正次	旭川振興公社発行 図書館編集
平成 4年度 (4・9)	歴史 (20巻)	旭 川 の 石 碑	管野 逸一	〃
平成 5年度 (5・9)	社会 (21巻)	アイヌと植物	福岡 亓子	〃
平成 7年度 (8・3)	芸術 (22巻)	旭川100年の音楽 －朔北の地 学校音楽 栄光への道－	達口 孝	〃
平成 8年度 (9・3)	自然 (23巻)	きたの動物園 －旭山のすてきな仲間たち－	菅野 浩 著 あべ 弘士 絵	〃
平成 9年度 (10・3)	文学 (24巻)	小熊秀雄研究 灰色にたちあがる詩人	塔崎 健二	〃
平成10年度 (11・3)	芸術 (25巻)	あさひかわと彫刻	中原悌二郎記念 旭川市彫刻美術館	〃
平成11年度 (12・3)	工学 (26巻)	あさひかわの川	豊田 實大	〃
平成13年度 (13・10)	文学 (27巻)	評伝 三浦綾子 －ある魂の軌跡－	高野 斗志美	〃
平成14年度 (15・3)	歴史 (28巻)	松浦武四郎 上川紀行	秋葉 實	〃
平成15年度 (16・3)	工学 (29巻)	旭川家具産業の歴史	木村 光夫	〃
平成16年度 (17・3)	歴史 (30巻)	上川屯田物語	金巻 鎮雄	〃
平成18年度 (19・3)	自然 (31巻)	旭 川 の 自 然 －動物たちの世界－	出羽 寛	〃
平成20年度 (21・3)	歴史 (32巻)	松 平 農 場 史 北の大地の華族農場	関 秀志	〃
平成22年度 (23・3)	社会 (33巻)	旭川、こどものあそび点景	堀川 真	〃
平成24年度 (25・3)	文学 (34巻)	道北を巡った歌人たち	石山 宗晏 西勝 洋一	〃
平成26年度 (27・3)	芸術 (35巻)	旭川の美術家たち 珠玉の宝庫	新明 英仁	〃
令和2年度 (3・3)	芸術 (36巻)	中原悌二郎賞と旭川の彫刻	中原悌二郎記念 旭川市彫刻美術館	〃

17 統計指標

	指 標	令和2年度	令和3年度
1	市民一人当り貸出点数 = $\frac{\text{貸出点数}}{\text{人口}}$	5.2 点	4.7 点
2	登録率 = $\frac{\text{登録者数}}{\text{人口}} \times 100$	82.8 %	84.6 %
3	登録者一人当り貸出点数 = $\frac{\text{貸出点数}}{\text{登録者数}}$	6.3 点	5.6 点
4	図書・資料回転率 = $\frac{\text{貸出点数}}{\text{図書・資料数}}$	1.27 回	1.14 回
5	市民一人当り年間受入点数 = $\frac{\text{年間受入点数}}{\text{人口}}$	0.11 点	0.12 点
6	市民一人当り蔵書冊数 = $\frac{\text{蔵書冊数}}{\text{人口}}$	3.8 冊	3.8 冊
7	市民一人当り図書・資料購入費 = $\frac{\text{図書・資料購入費}}{\text{人口}}$	137 円	137 円
8	1点当り図書・資料購入費 = $\frac{\text{図書・資料購入費}}{\text{購入点数}}$	1,686 円	1,630 円
9	本市予算に占める図書館費の割合 = $\frac{\text{図書館費}}{\text{一般会計予算}} \times 100$	0.25 %	0.27 %
10	行政効果 = $\frac{\text{図書・資料購入費}}{\text{購入点数}} \times \text{貸出点数} - \text{図書館費}$	2,538,560 千円	2,107,314 千円

各年度の算出基礎データ

No.	デ ー タ 名	令和2年度	令和3年度
1	図書・資料数	1,365,512 点	1,370,268 点
2	蔵書冊数	1,258,255 冊	1,264,936 冊
3	年間受入点数	35,101 点	38,540 点
4	購入点数	27,114 点	27,768 点
5	貸出点数	1,732,350 点	1,558,059 点
6	登録者数	275,527 人	278,890 人
7	図書館費(千円)	382,808 千円	432,612 千円
8	図書・資料購入費(千円)	45,724 千円	45,267 千円
9	一般会計予算(千円)	155,230,000 千円	160,130,000 千円
10	人口(年度当初の住民基本台帳による)	332,610 人	329,822 人

參考資料

◎利用案内

	図書館	開館時間	休館日
開館時間	中央図書館	●火～金曜日： 午前9時30分 ～午後7時 ●土・日曜日・祝日： 午前9時30分 ～午後6時	●月曜日 (祝日のときは、その直後の祝日でない日) ●中央図書館分室は日曜日も休室 ●国民の祝日 (中央図書館は元日を除き開館。末広・永山・東光・神楽図書館はこどもの日及び文化の日のみ開館。) ●年末年始 ●毎月末日 (末日が上記休館日の他、土、日にあたるときは月末の金曜日) ●図書特別整理期間 (期間については別にお知らせします)
	末広図書館 永山図書館 東光図書館 神楽図書館	●火～金曜日： 午前10時～午後6時 ●土・日曜日・祝日： 午前10時～午後5時	
	中央図書館 分室	●火～土曜日： 正午～午後5時 (北光分室のみ火～金は、 午前10時～午後5時)	
登録	<p>■はじめてご利用になる方は、カウンターで利用カードをお作りします。その際、高校生以上の方は、住所、氏名の確認できるものをお見せください。</p> <p>■市内に居住している方、若しくは通勤・通学している方が貸出しを受けることができます。</p> <p>■図書利用カードは、上記の図書館で共通して使えます。</p> <p>■カードの紛失、住所・電話番号等が変わった時は、連絡してください。</p>		
貸出	<p>■本は10冊まで、CD・ビデオテープ・カセットテープはあわせて3点まで、2週間借りられます。</p>		
返却	<p>■カウンターに資料をお出しください。</p> <p>■図書館が閉館しているときは、本の返却ポストに入れてください。(CD・ビデオテープ・カセットテープは本の返却ポストに入れないで、開館中にカウンターにお返しください。)</p> <p>■上記の図書館のどちらでも返却ができます。</p>		
検索	<p>■お探しの資料が見つからないときは係員におたずねください。</p> <p>■中央、末広、永山、東光、神楽図書館に資料検索用のコンピューターを設置していますのでご自由にお使いください。</p> <p>■旭川市図書館のホームページからも検索できます。 (URL=https://www2.lib.city.asahikawa.hokkaido.jp/)</p>		
予約	<p>■上記の図書館にある、「予約カード」に記入して、カウンターにお出しください。(本の予約は一日に3冊まで、CD・ビデオ・カセットテープの予約はあわせて3点までとなります。)</p> <p>■予約した資料が用意できましたらご連絡致します。</p> <p>■電話での予約や、窓口にてパスワードの登録をされた方はインターネットでの予約も受け付けます。</p> <p>■予約にお応えできない場合もありますので、ご了承ください。</p>		
調べもの	<p>■調べものに関してわからないことがありましたら係員におたずねください。</p> <p>■中央図書館2階資料調査室をご利用ください。辞典や調べるための資料・インターネット端末があります。</p> <p>■末広、永山、東光、神楽図書館にも調べものの本のコーナー・インターネット端末があります。</p>		
コピー	<p>■著作権法の範囲内で、図書館の資料を実費でコピーできます。</p>		

視聴覚コーナー	<p>■中央、永山、東光図書館で、レーザーディスク・ビデオテープ・DVD を、末広、神楽図書館で、ビデオテープ・DVD をご覧になれます。</p> <p>■中央図書館には、CD、カセットテープを聴くためのリスニングコーナーがあります。</p>	
視聴覚ライブラリー	<p>■中央図書館では、町内会などのグループに、16ミリフィルム・16ミリ映写機、ビデオテープ、ビデオプロジェクター、DVD などをお貸しします。事前に予約のうえご利用ください。</p>	
催し	<p>■お楽しみ会(絵本の読み聞かせ・紙芝居・おはなし・映画)</p> <p>■不定期に映画会などを開きます。催しの日時・開催場所等については、行事案内や、各図書館で配布しているチラシ・ポスター、「こうほう旭川市民」などをご覧ください</p>	
障がい者等へのサービス	<p>■視力障がい者サービス 目の不自由な方にご利用いただくために、次のサービスを行っています。</p> <ul style="list-style-type: none"> ●録音図書の製作、貸出し(中央図書館) ●対面朗読(中央図書館 火曜日・金曜日 午前11時～午後4時)。 東光、神楽図書館でもご利用になれます。ご希望の方は中央図書館にあらかじめご連絡ください。 ●大活字本の貸出し 	
	<p>■図書宅配サービス</p> <ul style="list-style-type: none"> ●市内にお住まいの身体障害者手帳4級以上、あるいは65歳以上の方で、一人では図書館に来られない方々のために、図書館の資料をお届けするサービスを行っています。中央図書館に利用の申込みを行ってください。 	
	<p>■中央、末広、永山、東光、神楽図書館には、車椅子を用意してありますので、ご自由にお使いください。</p>	
団体貸出	<p>■団体貸出</p> <ul style="list-style-type: none"> ●中央図書館において、市内の職場などの読書グループに、一団体 150 冊、2 か月間の本の貸出をしています。 	
	<p>■地域文庫貸出</p> <ul style="list-style-type: none"> ●中央図書館において、子ども達に本を貸出しする市内のグループに、一団体 600 冊、6 か月間の本の貸出をしています。 	
自動車文庫	<p>■図書館から遠い地域にお住まいの方に、2台の移動図書館車が月1回、市内の各ステーションを巡回しています。</p> <p>■本を20冊まで借りられます。予約も受け付けます。</p> <p>巡回日程は、旭川市図書館ホームページで確認することができます。</p>	
地域図書コーナー	<p>■児童書を貸出ししています。</p>	
	末広コーナー	<p>末広東2条9丁目 (末広東つつじ会館)</p> <p>木曜日:午後2時～ 4時半</p>
	■自動車文庫で巡回しています。	
	緑が丘コーナー	<p>緑が丘東3条1丁目 (自動車文庫利用)</p> <p>金曜日:午後2時～ 4時</p>
会議室等	<p>■図書館が主催、又は共催する事業活動及び読書の普及啓発等、図書館の振興に寄与すると認められる事業活動に使用します。利用を希望される場合は事前に申し込みが必要です。</p> <ul style="list-style-type: none"> ●利用できる施設 	
	中央図書館	視聴覚室, 研修室, 会議室, キッズルーム

◎施設案内

1 中央図書館

- (1) 所在地 旭川市常磐公園 (TEL 22-4174・FAX 25-4793)
- (2) 開館 平成6年10月1日
- (3) 規模

敷地面積				建床面積		延床面積		構造			
常磐公園敷地内				2,601.44㎡		6203.03㎡		鉄筋コンクリート造地上4階建			
室名	階	面積(㎡)	収容(席)	室名	階	面積(㎡)	収容(席)				
一般図書コーナー	1	952.21	97	ボランティア活動室	1	43.88	16				
新聞・雑誌コーナー	1	186.16	51	対面朗読室(2室)	1	13.92	6				
児童図書コーナー	1	349.26	52	録音室	1	8.64	2				
おはなしのへや	1	32.86	-	編集室	1	14.13	1				
エントランスホール	1	120.90	-	本の返却ポスト	1	4.61	-				
案内貸出カウンター	1	124.16	-	車庫	1	127.10	-				
資料整理作業室	1	49.20	-	その他	1	319.85	-				
自動車文庫書庫	1	98.89	-		1						
地域文庫貸出室	1	55.91	-	1階計			2,501.68	225			
資料調査室	2	536.96	60	読書室	2	148.93	84				
資料庫	2	55.52	-	事務室	2	288.19	-				
くつろぎコーナー	2	35.29	40	コンピュータ室	2	43.40	-				
展示コーナー	2	44.09	-	館長室・応接室	2	28.04	7				
研修室	2	75.39	42	スタッフルーム	2	43.25	-				
会議室	2	39.68	12	その他	2	495.26	-				
視聴覚室	2	148.82	150								
視聴覚ライブラリー	2	36.52	-	2階計			2,019.34	395			
閉架書庫(3階)	3	584.08	-	電気室	3	99.38	-				
空調機械室	3	220.91	-	その他	3	53.36	-				
熱源機械室	3	147.91	-	3階計			1,105.64	-			
閉架書庫(4階)	4	576.37	-	4階計			576.37	-			
身障者駐車場			4台	駐輪場		126.00	100台				
常磐公共駐車場			38台								

※一般図書コーナーには、視聴覚コーナー(ブース16台,32席)を含む。

新聞・雑誌コーナーには、CD聴取席(6席)を含む。

おはなしのへやは、25~30人収容

※上記以外にキッズルームが旭川市常磐館(旧青少年科学館)内にあります。

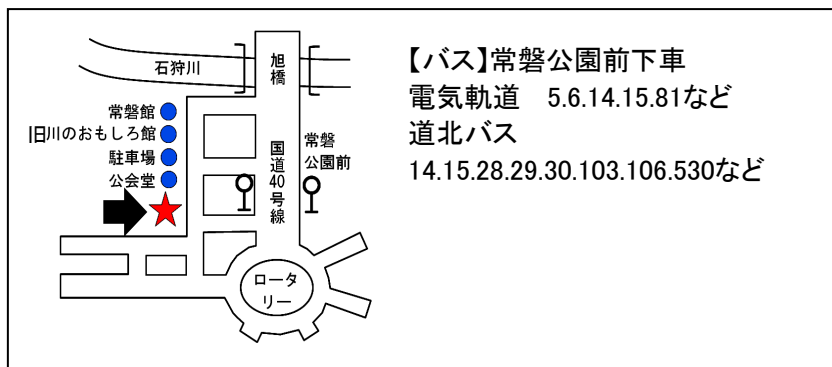

館内案内図

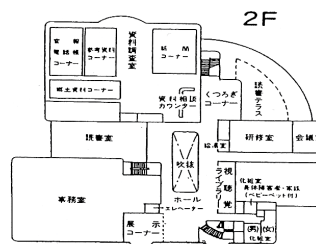
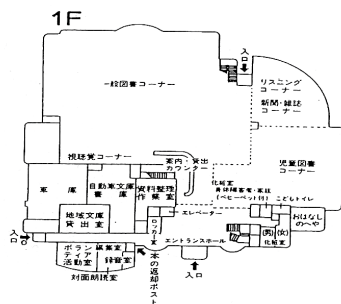

2 末広図書館

(1) 所在地 旭川市末広3条2丁目4番3号(TEL 54-7111・FAX 54-6016)

(2) 開館 平成5年5月16日

(3) 規模

敷地面積		建床面積		延床面積	構造
925.02㎡		508.78㎡		999.44㎡	鉄筋コンクリート造3階建
室名	階	面積(㎡)	収容(席)	概要	
開架図書室	1	391.93	44	調べものコーナー, 児童コーナー等	
読書集会室	2	30.68	16		
新聞・雑誌コーナー	2	59.18	16		
くつろぎコーナー	2	17.72	8		
事務室	2	63.56	-		
書庫	2	40.79	-		
視聴覚コーナー	2	18.46	12	6ブース	
視聴覚室	2	64.20	60		
その他	-	312.92	-	風除室, WC, 身障者WC, エレベーター, 電気室, 機械室等	

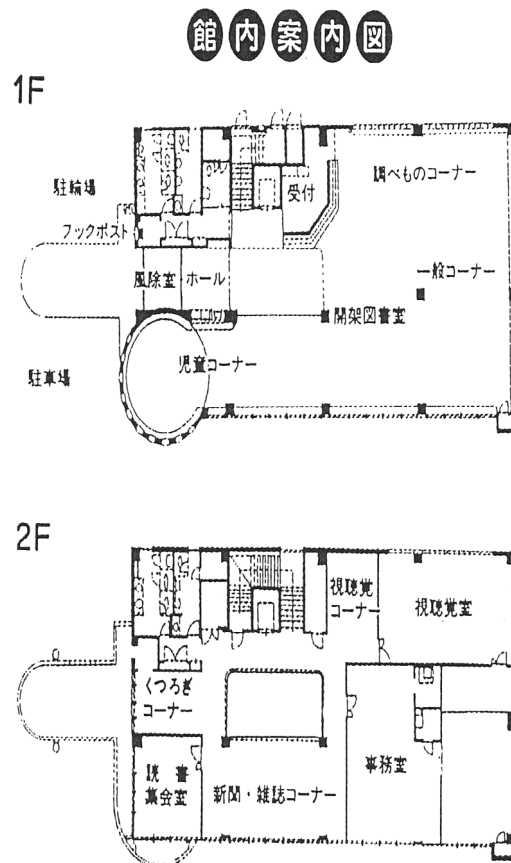
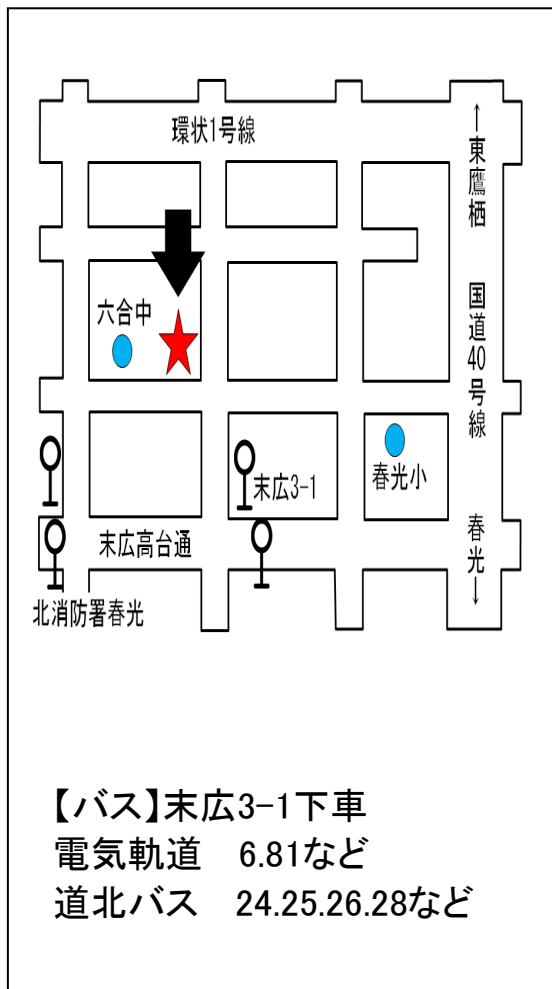

3 永山図書館

- (1) 所在地 旭川市永山3条19丁目4番15号 永山市民交流センター内(TEL 47-8080・FAX 48-8066)
- (2) 開館 平成6年10月3日
- (3) 規模

敷地面積		建床面積		延床面積	構造
永山市民交流センター敷地 22,040.43㎡		永山市民交流センター 4,138.18㎡		5,200.58㎡ (うち、図書館分957.21㎡)	鉄筋コンクリート造2階建 一部鉄骨鉄筋コンクリート造
室名	階	面積(㎡)	収容(席)	概要	
開架図書室・事務室	1	625.69	56	一般・児童図書コーナー、新聞コーナー、雑誌コーナー、視聴覚コーナー(6ブース)	
読書室	1	34.04	16		
視聴覚室	1	58.01	60		
その他	1	239.47	-	共用部分(玄関、トイレ等)、ブックポスト	

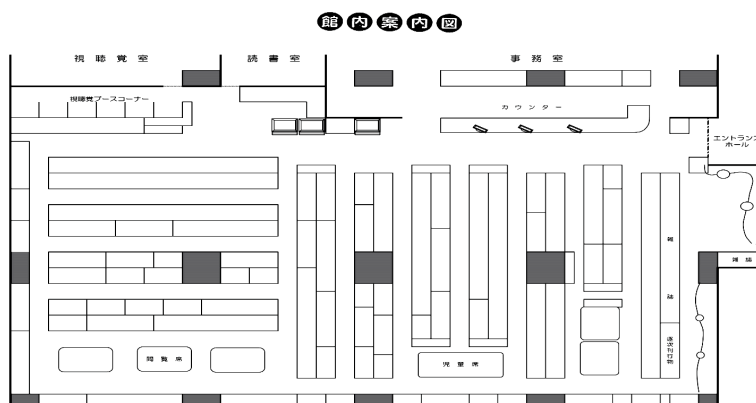
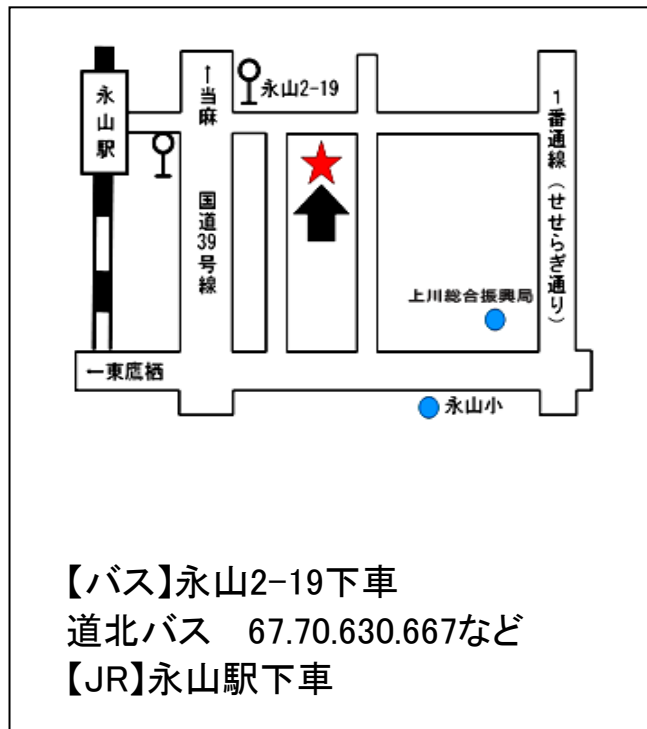

4 東光図書館

- (1) 所在地 旭川市東光6条4丁目3番1号(TEL 39-3939・FAX 39-3456)
- (2) 開館 平成10年10月18日
- (3) 規模

敷地面積		建床面積		延床面積	構造
5,630.01㎡		1,048.64㎡		1,065.60㎡	鉄筋コンクリート造平屋一部塔屋1階
室名	階	面積(㎡)	収容(席)	概要	
開架図書室	1	583.48	107	一般図書コーナー, 児童図書コーナー, 軽読書コーナー	
読書集会室	1	85.26	46	視聴覚室機能	
視聴覚コーナー	1	35.11	20	10ブース	
おはなしのへや	1	21.67	25		
対面朗読室	1	17.35	8	対面朗読準備室	
特別閲覧室	1	9.83	6	ワープロ, パソコン対応等	
くつろぎコーナー	1	15.68	10		
事務室	1	86.54	-	集密書架	
その他	-	210.68	-	ブックポスト, 電気室, 機械室等	

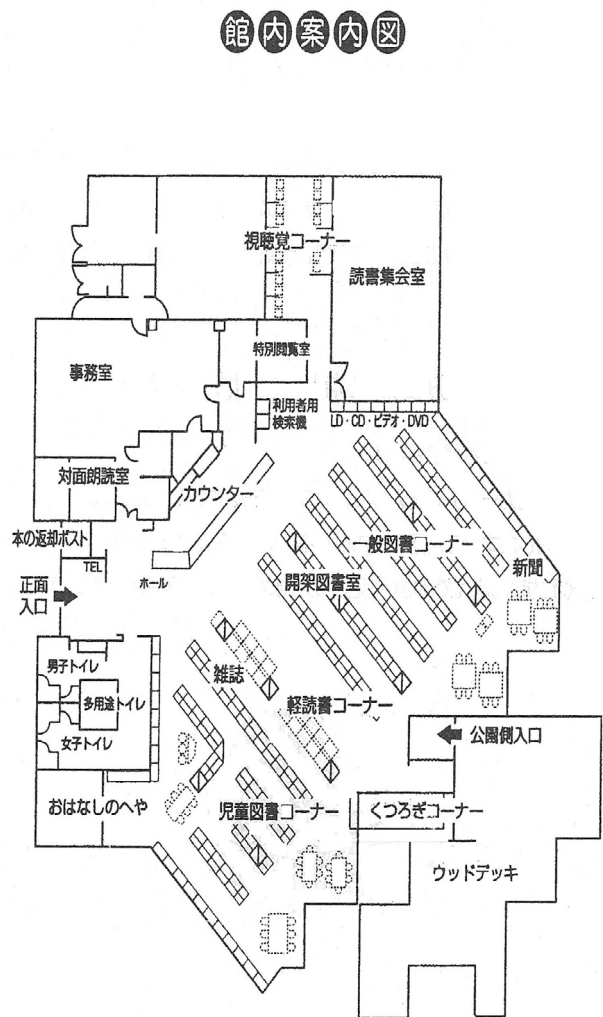
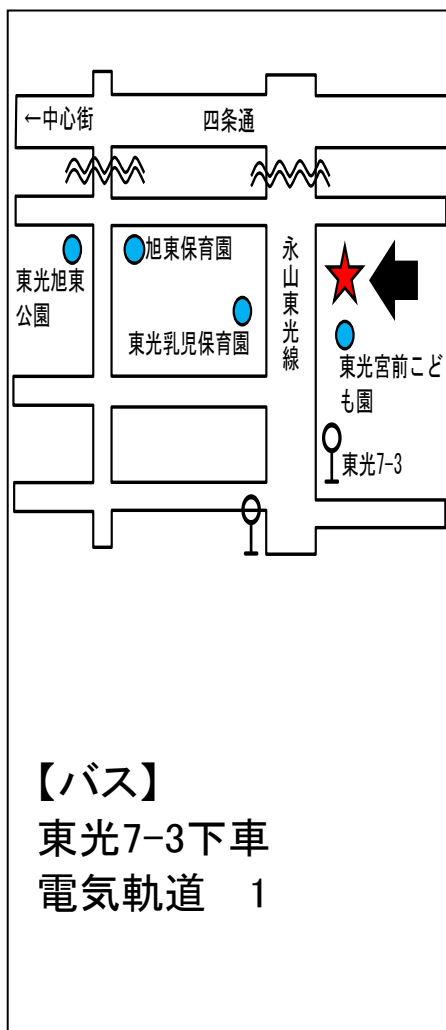

5 神楽図書館

- (1) 所在地 旭川市神楽3条6丁目1番12号 神楽市民交流センター内(TEL 61-6711・FAX 61-8886)
 (2) 開館 平成19年10月9日
 (3) 規模

敷地面積		建築面積		延床面積	構造
神楽市民交流センター敷地 13,004.30㎡		神楽市民交流センター 3,020.03㎡		5258.98㎡ (うち、図書館分1,289.81㎡)	鉄筋コンクリート造3階建
室名	階	面積(㎡)	収容(席)	概要	
開架図書室	1	723.20	113	一般・児童図書コーナー、新聞コーナー、雑誌コーナー、視聴覚コーナー(9ブース)	
事務室・ワークスペース	1	71.64	-		
生涯学習交流室	1	62.55	38	読書室	
その他	1	432.42	31	共用部分、対面交流室、録音室、おはなしの部屋、生涯学習物品庫他	

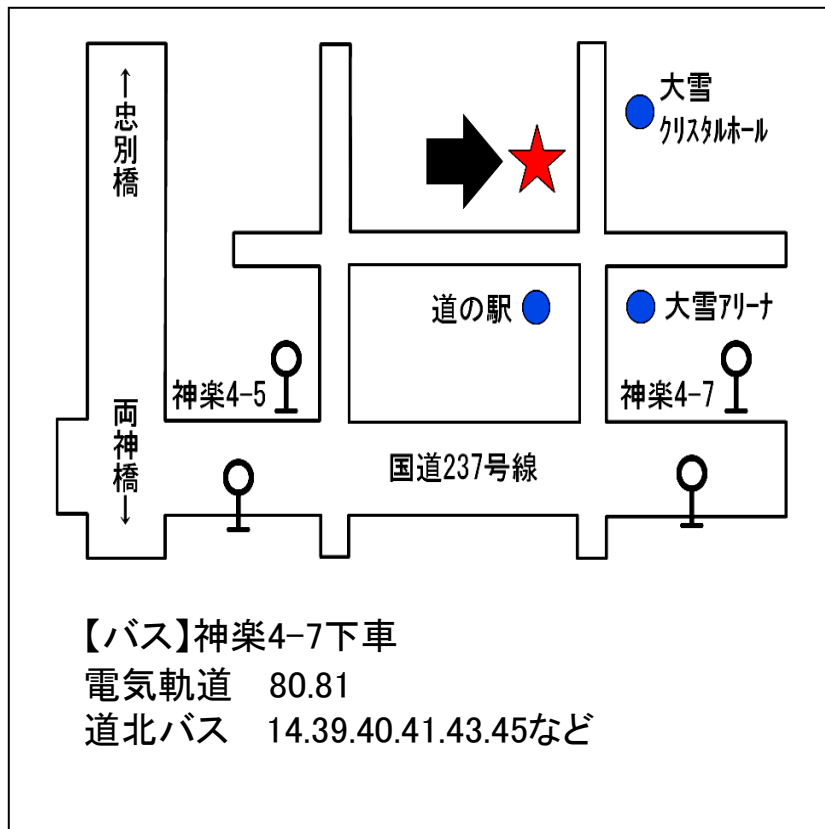

館内案内図

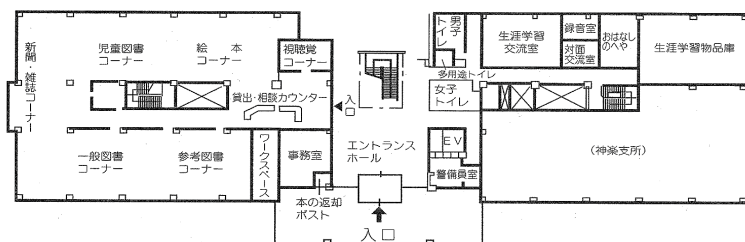

6 中央図書館分室

マップ No.	分室名	住所	電話番号
★6	東旭川分室	旭川市東旭川町上兵村 (東旭川公民館内)	39-7026
★7	東鷹栖分室	旭川市東鷹栖4条3丁目 (東鷹栖公民館内)	58-7021
★8	新旭川分室	旭川市東3条7丁目 (新旭川公民館内)	29-3323
★9	春光台分室	旭川市春光台3条3丁目 (春光台公民館内)	59-2041
★10	愛宕分室	旭川市豊岡7条9丁目 (愛宕公民館内)	39-2023
★11	江丹別分室	旭川市江丹別町中央 (江丹別市民交流センター内)	59-4004
★12	神居分室	旭川市神居2条9丁目 (神居公民館内)	69-2123
★13	北星分室	旭川市北門町8丁目 (北星公民館内)	59-2204
★14	西神楽分室	旭川市西神楽南2条3丁目 (西神楽市民交流センター内)	68-3008
★15	北光分室	旭川市旭町1条16丁目 (北光小学校内)	50-2490

7 地域図書コーナー

マップ No.	分室名	住所	電話番号
16	末広図書コーナー	旭川市末広東2条9丁目 (末広東つつじ会館内)	-
17	緑が丘図書コーナー	旭川市緑が丘東3条1丁目 (自動車文庫利用)	-

※マップNo.は、本書中の「3 図書館マップ」及び下記の地図番号と対応しています。

6 東旭川分室

【バス】東旭川1-6丁目前下車
電気軌道41.47
【JR】東旭川駅下車

7 東鷹栖分室

【バス】東鷹栖支所前下車
道北バス 6.12

8 新旭川分室

【バス】東6-6前下車
電気軌道 7.27
【JR】新旭川駅下車

9 春光台分室

【バス】春光台2-3前下車
道北バス 28.29

10 愛宕分室

【バス】豊岡8-10前下車
電気軌道 93.94.97.98

11 江丹別分室

【バス】江丹別前下車
道北バス 36

12 神居分室

【バス】神居2-10前下車
電気軌道 27
道北バス62.630.667

13 北星分室

【バス】北門9前下車
電気軌道 24

14 西神楽分室

【バス】西神楽駅前下車
道北バス 39.40
【JR】西神楽駅下車

15 北光分室

【バス】旭町2-15前下車
電気軌道 14
道北バス 37

16 末広図書コーナー

【バス】末広東2-8前下車
道北バス 103.106

17 緑が丘図書コーナー

【バス】工業高校前下車
電気軌道 82

雑誌一覧(1) * 一部資料に欠本があります。

雑誌 番号	雑誌名	発行 区分	保存開始年(永年)・保存期間					分室
			中央	末広	永山	東光	神楽	
ア *								
ア0032	AERA(アエラ)	週刊		1年				
ア0045	AERA with Kids(アエラ ウイズ キッズ)	季刊	1年					
ア0046	赤ちゃんとママ	月刊		1年				
ア0017	明日の友	隔月	1年					
ア0018	アルバトロス ビュー	月2回			1年			
ア0006	an・an(アンアン)	週刊		1年				
ア0022	安心	月刊	1年					
ア0029	アンドプレミアム	月刊	1年	1年				
イ *								
イ0003	一枚の絵	隔月			1年			
イ0012	一個人	季刊				1年		
イ0011	イラストレーション	季刊	1年					
イ0019	In Red(インレッド)	月刊	1年			1年		
ウ *								
ウ0002	WITH (ウイズ)	月刊			1年			
ウ0020	WEDGE(ウエッジ)	月刊	1年					
ウ0011	潮	月刊	1年					
ウ0017	歌の手帖	月刊	1年					
ウ0004	美しいキモノ	季刊	1年					
エ *								
エ0001	栄養と料理	月刊	1年			1年		
エ0005	エコノミスト	週刊	1年					
エ0006	SFマガジン	隔月	1年					
エ0016	ESSE (エッセ)	月刊		1年	1年		1年	江丹別・西神楽
エ0003	NHK 囲碁講座	月刊		1年				
エ0004	NHK 将棋講座	月刊		1年	1年			
エ0023	FQ JAPAN	季刊		1年				
エ0022	ELLE JAPON(エル ジャパン)	月刊	1年					
エ0014	ELLE DE CO (エルデコ)	隔月	1年					
エ0025	LDK	月刊		1年	1年	1年		北光
エ0018	園芸ガイド	季刊				1年		
エ0019	演劇界	月刊				1年		
エ0021	Engine(エンジン)	月刊					1年	
エ0026	エクラ	月刊	1年					
オ *								
オ0017	オートメカニック	隔月	1年					
オ0001	オール読物	月刊	1年		1年	1年		
オ0014	Oggi(オッジ)	月刊					1年	
オ0015	男の隠れ家	月刊					1年	
キ0017	O. Tone(オトン)	月刊					1年	
オ0003	オレンジページ	月2回		1年	1年			江丹別
オ0007	音楽の友	月刊	1年					
オ0019	大相撲ジャーナル	月刊		1年				
オ0020	オートバイ	月刊	1年					
カ *								
カ0022	カーアンドドライバー	月刊				1年		
カ0010	CG (カーグラフィック)	月刊	1年					
カ0020	Casa BRUTUS(カーサブルータス)	月刊		1年				
カ0002	会社四季報	季刊	1年					
カ0011	岳人	月刊	1年					
カ0026	ガッテン(ためしてガッテン改題)	季刊					1年	
カ0004	家庭画報	月刊				1年		
カ0027	ガーデン&ガーデン	季刊		1年				

雑誌一覧(2) *一部資料に欠本があります。

雑誌 番号	雑誌名	発行 区分	保存開始年(永年)・保存期間					分室
			中央	末広	永山	東光	神楽	
カ0023	上沼恵美子のおしゃべりクッキング	月刊	1年					
カ0025	紙の爆弾	月刊	1年					
カ0021	からだにいいこと	月刊					1年	東旭川・西神楽・江丹別
キ	*							
キ0006	季刊民族学	季刊	H8～					
キ0001	キネマ旬報	月2回	S27.6～					
キ0009	CAPA(キャパ)	月刊	1年					
キ0012	CanCam(キャンキャン)	月刊			1年			
キ0002	きょうの健康	月刊	1年			1年	1年	
キ0003	きょうの料理	月刊	1年	1年	1年	1年	1年	
キ0018	きょうの料理ビギナーズ	月刊					1年	北星
キ0004	キルト・ジャパン	季刊			1年	1年		江丹別
ク	*							
ク0015	Ku:nel(クウネル)	隔月					1年	春光台
ク0005	クオリティ	月刊	S43.9～					
ク0003	暮らしの手帖	隔月	S29.12～	1年	1年	1年		
ク0018	CLASSY(クラッシィ)	月刊		1年				
ク0007	グラフ旭川	月刊	S54.4～	1年(寄贈)	1年(寄贈)	1年(寄贈)	1年(寄贈)	
ク0017	Clara(クララ)	月刊	1年					
ク0013	クレア	月刊					1年	
ク0001	クロワッサン	月2回	1年	1年	1年	1年	1年	愛宕
ク0008	軍事研究	月刊	1年					
ク0006	群像	月刊	S32～					
ケ	*							
ケ0013	ケア	月刊	H6.9～					
ケ0030	ケアマネージャー	月刊	1年					
ケ0005	芸術新潮	月刊	S61～					
ケ0011	毛糸だま	季刊	1年					
K0013	月刊ケーヨン	月刊	H8.5～				1年	
ケ0002	月刊自家用車	月刊			1年			
ケ0029	月刊ピアノ	月刊	1年					
ケ0024	月刊コンサドレー	月刊	H13.3～					
ケ0007	月刊社会教育	月刊	S61.4～					
ケ0020	健康	月刊			1年			
ケ0008	現代思想	月刊	S54.6～					
ケ0009	現代詩手帖	月刊	S49.6～					
ケ0015	現代農業	月刊	1年					
ケ0035	剣道時代	月刊	1年					
ケ0034	月刊カラオケファン	月刊		1年				
コ	*							
コ0008	航空ファン	月刊	1年					
コ0012	こころの科学	隔月	1年					
コ0016	COTTON TIME(コットンタイム)	隔月		1年			1年	神居
コ0033	kodomoe(コドモエ)	隔月				1年		東鷹栖
K0002	こどもとしょかん	季刊	S56.7～					
K0017	こどもと読書	隔月	S61.11～					
K0003	こどもと本	季刊	S55.4～					
K0015	こどもと昔話	季刊	H11.10～					
コ0001	子供の科学	月刊	1年					
K0016	子どものしあわせ	月刊	S62.1～					
コ0003	子どもの本棚	月刊	H6.10～					
K0018	この本読んで!	季刊	H13.12～			1年	1年	
コ0018	ゴルフダイジェスト	月刊	1年					
コ0023	碁ワールド	月刊	1年		1年	1年		

雑誌一覧(3) * 一部資料に欠本があります。

雑誌 番号	雑誌名	発行 区分	保存開始年(永年)・保存期間					分室
			中央	末広	永山	東光	神楽	
サ	*							
サ0004	財界さつぼろ	月刊	S43.7～			1年		
サ0008	CYCLE SPORTS(サイクルスポーツ)	月刊	1年					
サ0009	サッカーダイジェスト	隔週	1年					
サ0001	サッカー・マガジン	月刊			1年			
サ0002	サライ	月刊	1年				1年	
サ0012	サンキュ!	月刊			1年	1年		春光台
サ0003	サンデー毎日	週刊	1年		1年			
シ	*							
シ0001	JTB時刻表	月刊	S39～	1年	1年	1年	1年	
シ0019	思想	月刊	S33.3～					
シ0081	JAZZ JAPAN(ジャズ ジャパン)	月刊	1年					
シ0055	じゃらん北海道発	月刊			1年	1年	1年	
シ0004	週刊朝日	週刊	1年		1年	1年		
シ0005	週刊現代	週刊	1年					
シ0048	週刊金曜日	週刊	1年					
シ0006	週刊新潮	週刊	S54～	1年	1年	1年	1年	
シ0058	週刊ダイヤモンド	週刊				1年		
シ0061	週刊東洋経済	週刊	1年				1年	
シ0007	週刊文春	週刊	1年	1年	1年	1年	1年	
シ0008	週刊ベースボール	週刊	1年		1年			
シ0060	週刊ポスト	週刊	1年					
シ0039	柔道	月刊	1年					
シ0086	ジュニアエラ	月刊		1年				
シ0003	趣味の園芸	月刊	1年	1年	1年		1年	
シ0079	趣味の園芸 やさいの時間	隔月				1年		
シ0024	ジュリスト	月刊	S37.2～					
シ0025	将棋世界	月刊	1年					
シ0012	小説現代	月刊		1年				
シ0014	小説新潮	月刊	1年		1年			
シ0011	小説すばる	月刊		1年				
シ0083	消費と生活	隔月	1年					
シ0010	新潮	月刊	1年					
ス	*							
ス0014	SWIMMING MAGAZINE(スイミングマガジン)	月刊	1年					
ス0002	スクリーン	月刊				1年		
ス0028	素敵なおの人	月刊						新旭川
ス0019	すてきな奥さん	年刊						東旭川・北星
ス0031	すてきにハンドメイド	月刊		1年	1年	1年	1年	愛宕・江丹別
ス0003	ステレオ	月刊	S59～					
ス0032	STORY(ストーリー)	月刊	1年			1年		
ス0009	SPA(スパ)	週刊	1年					
ス0004	すばる	月刊	1年					
ス0020	Spring(スプリング)	月刊	1年					
ス0005	住まいの設計(新しい住まいの設計改題)	隔月	1年		1年			
ス0033	スマッシュ	月刊		1年				
ス0015	墨	隔月	1年					
ス0006	相撲	月刊	1年					
ス0030	スロウ northern style	季刊	1年	1年			1年	
ス0021	スキーグラフィック	月刊	1年					
セ	*							
セ0002	正論	月刊	1年					
セ0004	世界	月刊	S24～					
セ0001	世界の艦船	月刊	1年					
セ0011	川柳マガジン	月刊	1年					

雑誌一覧(4) * 一部資料に欠本があります。

雑誌 番号	雑誌名	発行 区分	保存開始年(永年)・保存期間					分室
			中央	末広	永山	東光	神楽	
ソ	*							
ソ0002	装苑	月刊	1年					
ソ0003	壮快	月刊		1年				
ソ0005	SOFT-TENNIS MAGAZINE(ソフトテニスマガジン)	月刊	1年					
タ	*							
タ0032	DIME	月刊				1年		
タ0031	ダイヤモンドZAI	月刊				1年		
タ0029	ターザン	隔週		1年				
タ0004	タック	月刊	S61.7～					
タ0016	ダ・ヴィンチ	月刊	1年		1年	1年	1年	
タ0017	たまごクラブ	月刊			1年			
タ0006	短歌	月刊	1年					
タ0011	DUNK SHOOT(ダンクシュート)	月刊	1年					
タ0018	dancyu(ダンチュウ)	月刊			1年		1年	
チ	*							
K0019	ちいさいなかま	月刊	H17.3～					
チ0007	致知	月刊	1年					
チ0001	中央公論	月刊	S21～					
チ0004	チルチンびと	季刊	1年					
ツ	*							
ツ0001	創	月刊	1年					
テ	*							
テ0014	DVD&動画配信データ	月刊	1年					
テ0024	デジタルカメラマガジン	月刊		1年				
テ0008	鉄道ファン	月刊	1年					
テ0009	テニスマガジン	月刊	1年					
テ0017	天然生活	月刊				1年	1年	愛宕・西神楽・北光・東鷹栖
テ0002	天文ガイド	月刊			1年			
ト	*							
ト0001	特選街	月刊			1年		1年	
ト0004	図書館界	隔月	S31～					
ト0005	図書館雑誌	月刊	S26～					
ト0020	driver	月刊		1年				
ト0022	陶遊	隔月	1年					
ナ	*							
ナ0003	ナーシング	月刊	1年					
ナ0004	ナショナル ジオグラフィック(日本版)	月刊	1年					
ナ0001	Number (sports graphic number)	隔週	1年			1年	1年	
ニ	*							
ニ0013	日経 WOMAN	月刊					1年	
ニ0019	日経エンタテインメント!	月刊		1年				
ニ0009	日経サイエンス	月刊	1年					
ニ0022	日経トレンドィ	月刊				1年		
ニ0027	日経パソコン	隔週				1年		
ニ0028	日経PC21	月刊	1年		1年			
ニ0011	日経ビジネス	週刊	1年					
ニ0026	日経ヘルス	隔月					1年	北星
ニ0004	日経マネー	月刊					1年	
ニ0020	日本カメラ	月刊				1年		
ニ0005	日本児童文学	隔月	S55～					
ニ0006	ニューズウィーク(日本版)	週刊	1年					
ニ0003	ニュートン	月刊	S56～		1年	1年	1年	

雑誌一覧(5) * 一部資料に欠本があります。

雑誌 番号	雑誌名	発行 区分	保存開始年(永年)・保存期間					分室
			中央	末広	永山	東光	神楽	
ヌ	*							
ネ	*							
ネ0008	ねこ	季刊	1年	1年				
ネ0002	猫びより	隔月			1年			
ノ	*							
ノ0004	農家の友	月刊	H13～					
ノ0005	ノジュール	月刊		1年				
ノ0006	North Angler's	月刊				1年		
ノ0001	non-no(ノンノ)	月2回			1年			
ハ	*							
ハ0008	俳句	月刊	1年					
ハ0042	俳句あるふあ	隔月					1年	
ハ0023	HiVi (ハイビ)	月刊		1年				
ハ0015	バドミントンマガジン	月刊	1年					
ハ0046	Hanako(ハナコ)	月刊	1年					
ハ0014	Hanada(ハナダ)	月刊	1年					
ハ0009	花時間	不定期	1年					
ハ0018	母の友	月刊	1年					
K0023	Paprika	季刊	R2～	R2～		R2～		
ハ0048	ハルメク(いきいき改題)	月刊	1年	1年	1年		1年	北星
ハ0003	バレーボール	月刊	1年					
ハ0027	25ans (ウァンサンカン)	月刊	1年					
ハ0017	判例タイムズ	月刊	H6～					
ハ0033	判例地方自治	月刊	H3～					
ヒ	*							
ヒ0004	PHP(ピーエイチピー)	月刊	1年					
ヒ0024	PEAKS(ピークス)	月刊				1年		
ヒ0001	BE-PAL(ビーパル)	月刊	1年	1年				
ヒ0015	Begin(ビギン)	月刊	1年					
K0014	Piccolo(ピコロ)	月刊	H11.11～					
ヒ0002	美術手帖	隔月	S59～					
ヒ0026	美的(BITEKI)	月刊				1年		
ヒ0009	ひよこクラブ	月刊			1年			
フ	*							
フ0032	FUDGE(ファッジ)	月刊			1年			
フ0022	FIGARO JAPON (フィガロ)	月刊				1年		
フ0034	Forbes JAPAN(フォーブスジャパン)	月刊		1年				
フ0001	婦人画報	月刊		1年				
フ0002	婦人公論	月2回	1年	1年	1年	1年	1年	東鷹栖・神居
フ0010	婦人之友	月刊	H12.4～					
フ0033	footballista(フットボリスタ)	隔月		1年				
フ0035	プリ*フラ	季刊				1年		
フ0029	PriPri(プリプリ)	月刊				1年	1年	
フ0031	BRUTUS(ブルータス)	隔週					1年	
フ0004	プレジデント	月2回	1年					
フ0030	プレジデントファミリー	季刊					1年	
フ0020	フローリスト	月刊				1年		
フ0005	文藝	季刊	1年					
フ0008	文学界	月刊	S29～					
フ0006	文藝春秋	月刊	S39.10～	1年	1年	1年	1年	
ヘ	*							
ヘ0013	ベースボールマガジン	隔月		1年				

雑誌一覧(6) * 一部資料に欠本があります。

雑誌 番号	雑誌名	発行 区分	保存開始年(永年)・保存期間					分室
			中央	末広	永山	東光	神楽	
へ0014	ベストフラワーアレンジメント	季刊			1年			
へ0010	Baby-mo(ベビモ)	季刊				1年		
へ0004	VERY(ヴェリイ)	月刊	1年	1年				
ホ	*							
ホ0010	HO(ホ)	月刊	1年	1年	1年		1年	
ホ0009	VOICE(ボイス)	月刊	1年					
ホ0019	法律時報	月刊	S43.12～					
ホ0012	北欧テイストの部屋づくり	年3	1年					
ホ0017	ボクシングマガジン	月刊	1年					
ホ0003	北海道経済	月刊	S49～	1年	1年	1年	1年	
H0435	北海道時刻表(道内時刻表改題)	月刊	H18.4～					
ホ0033	北海道生活	隔月	H28～			1年		
K0021	ポット	月刊	H22.4～		1年			
ホ0013	北方ジャーナル	月刊	S47～					
ホ0032	ポパイ	月刊		1年				
ホ0004	ホビージャパン	月刊	1年					
ホ0034	ホームラン	季刊		1年				
ホ0024	POROKO	月刊	1年			1年		
ホ0006	本の雑誌	月刊	S54～					
マ	*							
マ0017	Mart(マート)	月刊	1年			1年	1年	
マ0018	毎日が発見	月刊				1年	1年	東旭川
マ0014	MyLoFE(まいろふえ)	隔月				1年		
マ0007	丸	月刊	1年					
ミ	*							
ミ0003	ミステリマガジン	隔月	1年					
ミ0005	ミュージック・マガジン	月刊	1年					
ミ0007	みんなの図書館	月刊	H6～					
ミ0008	みんなぱく	月刊	1年					
ム	*							
ム0001	ムー	月刊	1年				1年	
メ	*							
メ0001	メディアあさひかわ	月刊	H5.4～	1年	1年	1年	1年	
メ0002	MEN'S NON-NO(メンズノンノ)	月刊	1年					
モ	*							
モ0001	MORE(モア)	月刊	1年	1年				
モ0002	MOE(モエ)	月刊	S59～	1年	1年	1年	1年	
モ0006	モーターサイクリスト	月刊				1年		
モ0004	MONO/モノマガジン	月2回	1年	1年				
モ0001	MONOQLO	月刊		1年				
ヤ	*							
ヤ0005	やさしい畑	隔月			1年			
ヤ0001	山と溪谷	月刊	1年					
ユ	*							
ユ0004	ゆうゆう	月刊			1年		1年	
ユ0002	ユリイカ	月刊	H15～					
ヨ	*							
ラ	*							
ラ0001	ラグビーマガジン	月刊	1年					

雑誌一覧(7)※一部資料に欠本があります。

雑誌 番号	雑誌名	発行 区分	保存開始年(永年)・保存期間					分室
			中央	末広	永山	東光	神楽	
ラ0011	ラジオ深夜便	月刊					1年	
ラ0009	ランナーズ	月刊	1年					
ラ0010	ランニングマガジン・クリール	月刊				1年		
リ	*							
リ0002	LEE(リー)	月刊	1年					東鷹栖・西神楽
リ0006	陸上競技	月刊	1年					
リ0005	リブラン	季刊	S6.4～				1年	
リ0009	リンネル	月刊		1年	1年			
ル	*							
レ	*							
レ0012	歴史街道	月刊					1年	
レ0009	歴史群像	季刊		1年				
レ0013	歴史人	月刊			2年			
レ0001	レコード芸術	月刊	S57～					
レ0006	レタスクラブ	月刊			1年			東旭川
レ0010	レディ プティック	月刊					1年	
ロ	*							
ロ0002	ROCKIN' ON(ロッキングオン)	月刊	1年					
ワ	*							
ワ0006	わかさ	月刊	1年					
ワ0015	ワッグルGOLF	月刊	1年					
ワ0013	和楽	隔月	1年					
ワ0016	Wan	隔月	1年		1年			
*寄贈	iichko	季刊	1年					
*寄贈	一冊の本	月刊	1年					
*寄贈	かぎろひ	隔月	S30.6～			1年		
*寄贈	北の野火	年1回	S61.12～					
*寄贈	健康365	月刊	1年	1年	1年		1年	
*寄贈	こうほう あさひかわ市民(点字)	月刊	H16.4～					
*寄贈	コーヒーブレイク	年3回	1年					
*寄贈	KOREA TODAY	月刊	1年					
*寄贈	THE BIG ISSUE	月2回	1年					
*寄贈	自治研	月刊	1年					
*寄贈	自治総研	月刊	1年					
*寄贈	樹林	月刊	1年					
*寄贈	人民中国	月刊	1年		1年			
*寄贈	青春と読書	月刊	1年					
*寄贈	清流	月刊	1年					
*寄贈	宇宙のとびら(そらのとびら)	季刊		1年				
*寄贈	ちくま	月刊	1年					
*寄贈	波	月刊	1年					
*寄贈	新墾	月刊	S21.2～	1年				
*寄贈	ねこのきもち	月刊						神居
*寄贈	配管技術	月刊	1年					
*寄贈	武道	月刊	1年					
*寄贈	北海道生活	隔月	1年					
*寄贈	Poroco	月刊	H10.12～					
*寄贈	本の窓	年10回	1年					
*寄贈	MyLoFE(まいろふえ)	隔月	1年					
*寄贈	MAMOR(マモル)	月刊	1年					
*寄贈	優駿	月刊	1年					
*寄贈	歴史研究	年10回	1年					
*寄贈	フラジャイル	不定期	1年					
*寄贈	ぺたぬう	不定期	1年					

◎旭川市図書館協議会

図書館協議会は、図書館法第14条の規定に基づき、図書館の運営に関し中央図書館長の諮問に応ずるとともに、図書館の行う図書館奉仕につき、中央図書館長に対して意見を述べる機関として設置されています。

- 1 任 期 2年
- 2 委員数 11名
- 3 委員名簿

任期 自 令和 3年12月 1日
至 令和 5年11月 30日

氏 名	推 薦 団 体 等
し みづ きみ ひさ 清 水 公 久	北海道高等学校長協会道北支部
そ ごう えり こ 十 河 恵 理 子	旭川市教育研究会（学校図書館部会）
はやし まち こ 林 真 千 子	旭川市中学校長会
つる の ち はる 鶴 野 千 美	音訳グループ旭川本の会
とう くら み な こ 東 倉 美 奈 子	旭川の学校図書館を考える会
おお た のり こ 太 田 則 子	旭川おはなしの会
ひら いずみ み ち こ 平 泉 美 智 子	旭川文庫読書会連絡会
に い ひと み 二 井 仁 美	北海道教育大学旭川校
き むら なお み 木 村 尚 美	公募
しい な ひろ ゆき 椎 名 裕 之	公募
なか むら ひと し 中 村 仁	公募

※令和 4年6月1日現在

(敬称略)